

**AUDIENCIA PROVINCIAL
GIRONA**

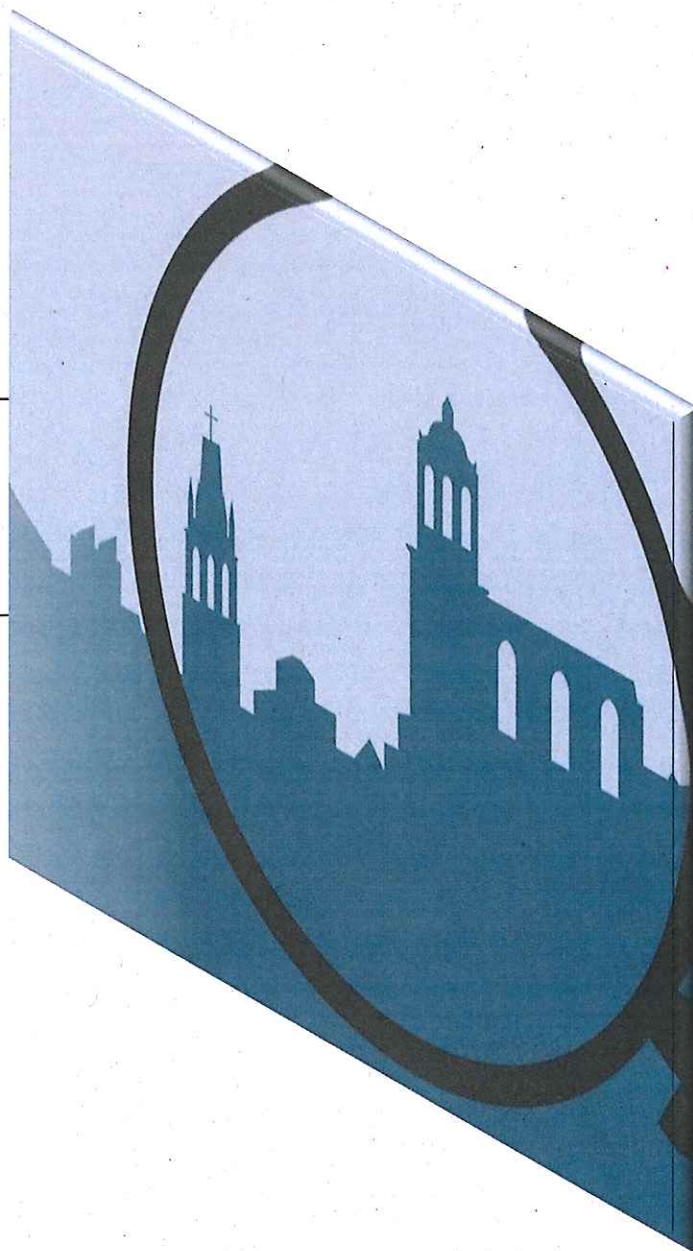

MEMORIA 2019

AUDIENCIA PROVINCIAL DE GIRONA

PRESIDENCIA

Las funciones de la secretaría de la Presidencia de la Audiencia Provincial de Girona son diversas;

- Tramitación de asuntos gubernativos en general.
- Difusión de las comunicaciones enviadas por el TSJC y otros organismos.
- Se tramitan Quejas y Denuncias.
- Realización de inspecciones delegadas a Juzgados de toda la provincia.
- Nombramientos del Magistrados suplentes de esta Audiencia y los nombramientos de los Jueces Sustituto de toda la provincia.
- Se realizan los trámites de los Candidatos del Tribunal del Jurado.
- Abstenciones y Recusaciones de la Audiencia.
- Acuerdos relativos a la Comisión de Coordinación de la Policía Judicial.
- Las tareas de la Junta Electoral Provincial

BIBLIOTECA JUDICIAL

Se dispone de una Biblioteca Judicial que atiende a la Audiencia Provincial y cualquier profesional del edificio que lo requiera. (En los anexos finales se adjunta memoria indicativa del trabajo realizado).

UNIDAD ADSCRITA DE POLICIA JUDICIAL AL AUDIENCIA PROVINCIAL

Se dispone de una Unidad Adscrita de Policía Judicial, atendida por agentes de la Guardia Civil que realizan con diligencia todas las actuaciones e investigaciones que requieren las secciones penales de esta Audiencia. (En los anexos finales se adjunta memoria indicativa del trabajo realizado).

Para la realización de esta Memoria se han tenido en cuenta los datos estadísticos proporcionados por el Tribunal Superior de Justicia de Cataluña, extraídos del punto neutro judicial del Consejo General del Poder Judicial, y también la modificación del sistema de medición de los módulos de carga de trabajo publicados en el BOE de 29 de diciembre de 2018, los cuales a efectos estadísticos se tendrán en cuenta a partir de esta Memoria y en las sucesivas.

SECCIONES CIVILES DE LA AUDIENCIA PROVINCIAL DE GIRONA

Las Secciones Civiles esta compuestas por cuatro Magistrados en cada sección, más un Magistrado de refuerzo en la Sección Primera, debido a que en dicha sección se abocan todos recursos contra las resoluciones dictadas por los Juzgados de Primera Instancia en los procedimientos relativos a condiciones generales de la contratación. Ambas secciones están atendidas por una única Letrada de la Administración y seis funcionarios, por tratarse de una UPAD-Civil.

Las Secciones Civiles durante los últimos años han tenido, ambas, un ascenso muy significativo. Este último año en concreto, la Sección Primera en el ingreso de asuntos, la entrada de 417 asunto por año supone superar en un 100% la carga de trabajo de cada Magistrado, extremo paliado en parte con la comisión de servicio que se viene desempeñando para aliviar los recursos procedentes el Juzgado con competencia en materia de condiciones generales de la contratación. La Sección Primera está por encima de la media ocupando una de las primeras posiciones en el ranking de los asuntos ingresados en comparación de en las Secciones Civiles de las Audiencias Provinciales Catalanas.

AUDIENCIA PROVINCIAL SECCIONES CIVILES	INGRESADOS			RESUELTOS			EN TRAMITE AL FINAL DEL AÑO		
	2018	2019	% EVOLUCIÓN	2018	2019	% EVOLUCIÓN	2018	2019	% EVOLUCIÓN
SECCIÓN PRIMERA	1.344	1.669	24,18%	889	1.423	60,07%	818	1.064	30,07%
SECCIÓN SEGUNDA	946	1.051	11,10%	903	1.051	16,39%	271	271	0,00%
TOTALES	2.290	2.720	18,78%	1.792	2.474	38,06%	1.089	1.335	22,59%

COMPARATIVA DE LAS MEDIAS DE ASUNTOS DE LAS SECCIONES CIVILES 2019

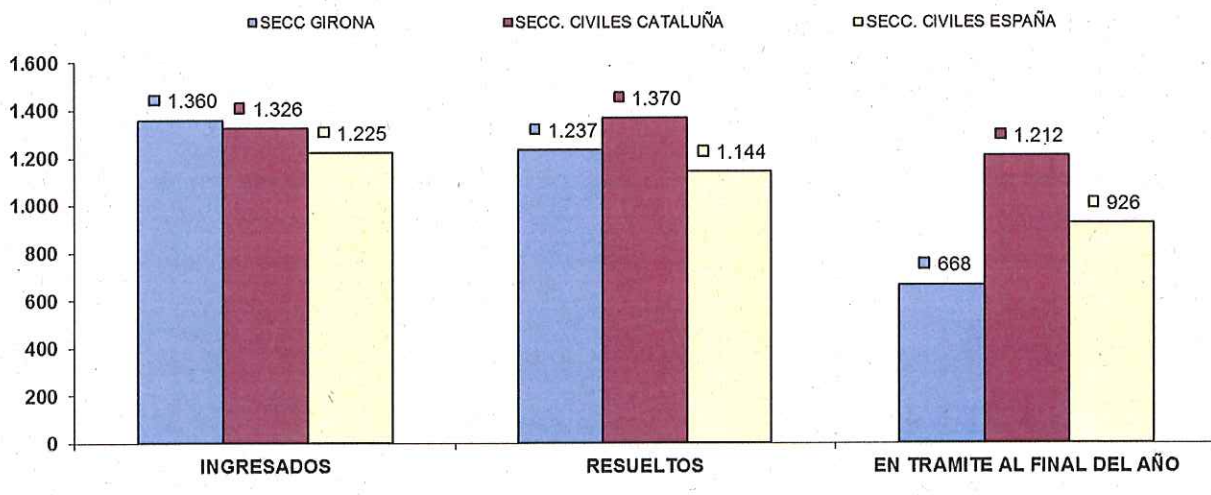

AUDIENCIA PROVINCIAL SECCIONES CIVILES	SENTENCIAS			AUTOS			DECRETOS		
	2018	2019	% EVOLUCIÓN	2018	2019	% EVOLUCIÓN	2018	2019	% EVOLUCIÓN
SECCIÓN PRIMERA	605	962	59,01%	207	356	71,98%	79	104	31,65%
SECCIÓN SEGUNDA	478	489	2,30%	303	461	52,15%	82	72	-12,20%
TOTALES	1.083	1.451	33,98%	510	817	60,20%	161	176	9,32%

COMPARATIVA DE LAS MEDIAS DE RESOLUCIONES DE LAS SECCIONES CIVILES 2019

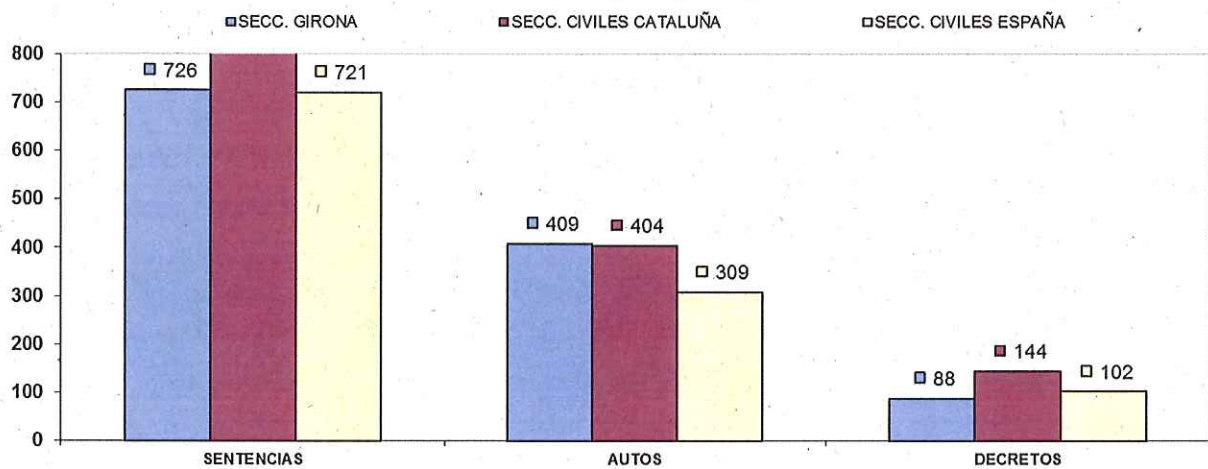

SECCIONES PENALES DE LA AUDIENCIA PROVINCIAL DE GIRONA

Las Secciones Penales están compuestas de cinco Magistrados, la Sección Tercera y de cuatro la Sección Cuarta hasta el 13 de diciembre que se incrementó en un magistrado más dicha sección pasando a ser cinco. Cada una de estas Secciones está atendida por un Letrado de la Administración y 7 funcionarios. Este último año aunque no hayan aumentado los asuntos ingresados, si se han aumentado los asuntos resueltos y siguen estando como estos últimos años por encima del módulo establecido. La entrada de asunto por Magistrado está acorde al módulo de 2019.

AUDIENCIA PROVINCIAL SECCIONES PENALES	INGRESADOS			RESUELTOS			EN TRAMITE AL FINAL DEL AÑO			
	ÓRGANO	2018	2019	% EVOLUCIÓN	2018	2019	% EVOLUCIÓN	2018	2019	% EVOLUCIÓN
SECCIÓN TERCERA		1.588	1.582	-0,38%	1.386	1.593	14,94%	419	121	-71,12%
SECCIÓN CUARTA		1.266	1.236	-2,37%	1.281	1.255	-2,03%	82	75	-8,54%
TOTALES		2.854	2.818	-1,26%	2.667	2.848	6,79%	501	196	-60,88%

COMPARATIVA DE LAS MEDIAS DE ASUNTOS DE LAS SECCIONES PENALES 2019

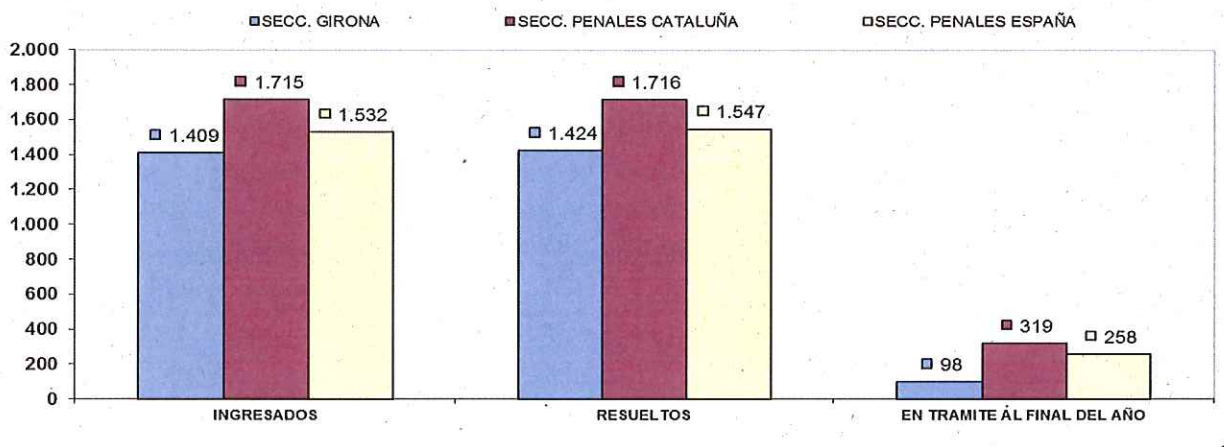

AUDIENCIA PROVINCIAL	SENTENCIAS			AUTOS			DECRETOS			
	ÓRGANO	2018	2019	% EVOLUCIÓN	2018	2019	% EVOLUCIÓN	2018	2019	% EVOLUCIÓN
SECCIÓN TERCERA		677	714	23,74%	801	865	7,99%	0	0	0,00%
SECCIÓN CUARTA		675	638	-6,43%	701	688	-1,85%	0	12	1200,00%
TOTALES		1.152	1.252	8,68%	1.502	1.553	3,40%	0	12	1200,00%

COMPARATIVA DE LAS MEDIAS DE RESOLUCIONES DE LAS SECCIONES PENALES 2019

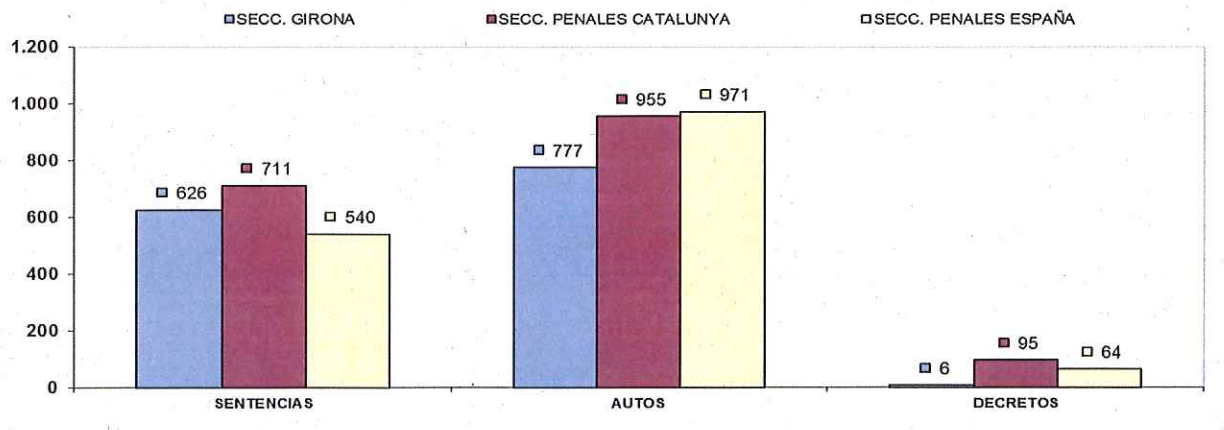

En cuanto a las Ejecutorias, en la Sección Tercera ha habido un aumento en el ingreso y las resoluciones de las mismas, y consecuentemente, hay aumento de la pendencia que supera la media catalana.

SECCIONES PENALES	EJE. INGRESADAS			EJE. RESUELTAS			EJE. EN TRÁMITE AL FINAL DEL AÑO			
	ÓRGANO	2018	2019	% EVOLUCIÓN	2018	2019	% EVOLUCIÓN	2018	2019	% EVOLUCIÓN
SECCIÓN TERCERA		59	71	20,34%	162	174	7,41%	210	231	10,00%
SECCIÓN CUARTA		51	76	49,02%	119	155	30,25%	186	227	22,04%
TOTALES		110	147	33,64%	281	329	17,08%	396	458	15,66%

COMPARATIVA DE LAS MEDIAS DE LAS EJECUCIONES DE LAS SECCIONES PENALES 2019

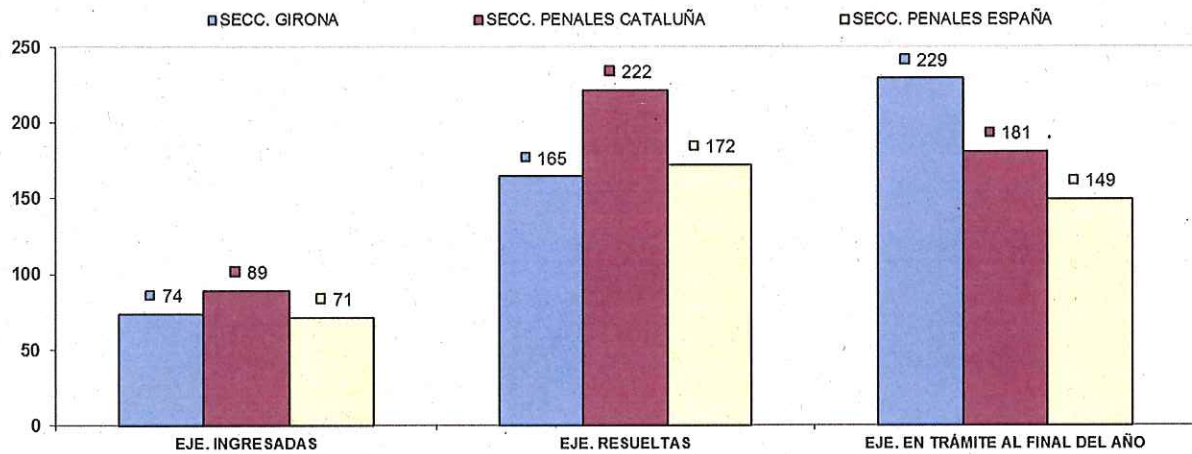

JURADOS

En las Secciones Penales se realizaron un total de cuatro jurados de los cuales tres correspondieron a la Sección Tercera y uno a la Sección Cuarta

ASUNTOS COMPUTABLES PARA EL MÓDULO (Asuntos Por magistrado)		ASUNTOS INGRESADOS 2019 (MÓDULO)	ASUNTOS INGRESADOS POR MAGISTRADO 2019	MÓDULO DE INGRESO PUBLICADO EN EL BOE EL 29/12/2018	% RESPECTO AL MÓDULO DE INGRESO
ÓRGANO	Nº Magistrados (*)				
SECCIÓN PRIMERA	4	1.589	397	200	98,63%
SECCIÓN SEGUNDA	4	831	208	200	3,91%
SECCIÓN TERCERA	5	1.596	319	300	6,40%
SECCIÓN CUARTA	4	1.231	308	300	2,62%

Secciones Penales:

(*) En fecha 13 de diciembre de 2019 aumentó el número de Magistrados de la Sección cuarta, por tanto, a partir de esa fecha, el número de Magistrados es de 5 en la Sección Cuarta, pero no se refleja en el cuadrante por no tener variación numérica.

Secciones Civiles:

Las Secciones Civiles, en su conjunto presentan una entrada de asuntos que supera el módulo 2019, lo que hace precisa la creación de una plaza de Magistrado para las Secciones Civiles, teniendo en cuenta que la plantilla orgánica es de cuatro Magistrados, la Sección Primera y 3 Magistrados la Sección Segunda, si bien esta última, en la actualidad se halla con una Magistrada en situación orgánica de "adscrita", desde la incorporación del Magistrado D. Carles Cruz Moratones.

JUZGADOS DE PRIMERA INSTANCIA

Los Juzgados de Primera Instancia de Girona durante estos últimos años vienen sufriendo un aumento del número de asuntos ingresados, resueltos y en trámite, especialmente este último año que están todos los Juzgados de Primera Instancia de Girona por encima de la media catalana en la mayor parte de los parámetros y también por encima módulo establecido de 1200 asuntos/año.

Mención aparte tiene el Juzgado de Primera Instancia núm. 3 de Girona, debido a que en el recaen todos los asuntos de materia en condiciones generales de la contratación, la cual cosa llevo a crear una comisión de servicio para ese Juzgado que se desempeñó durante seis meses acabando el pasado mes de diciembre.

NUMERO ASUNTOS POR ÓRGANO	INGRESADOS			RESUELTOS			EN TRAMITE AL FINAL DEL AÑO		
	ÓRGANO	2018	2019	% EVOLUCIÓN	2018	2019	% EVOLUCIÓN	2018	2019
JDO. DE 1ª. INSTAN. Nº. 1 DE GIRONA	1.549	1.757	13,43%	1.460	1.439	-0,76%	588	906	54,08%
JDO. DE 1ª. INSTAN. Nº. 2 DE GIRONA	1.459	1.753	20,15%	1.480	1.717	16,01%	469	605	7,68%
JDO. DE 1ª. INSTAN. Nº. 3 DE GIRONA	2.533	1.709	-32,53%	2.560	2.682	5,18%	1.294	321	-75,19%
JDO. DE 1ª. INSTAN. Nº. 4 DE GIRONA	1.307	1.520	16,30%	1.231	1.346	9,34%	405	579	42,96%
JDO. DE 1ª. INSTAN. Nº. 5 DE GIRONA	1.516	1.747	15,24%	1.304	1.582	21,32%	704	869	23,44%
TOTALES	8.364	8.486	1,46%	8.015	8.766	9,37%	3.460	3.180	-8,09%

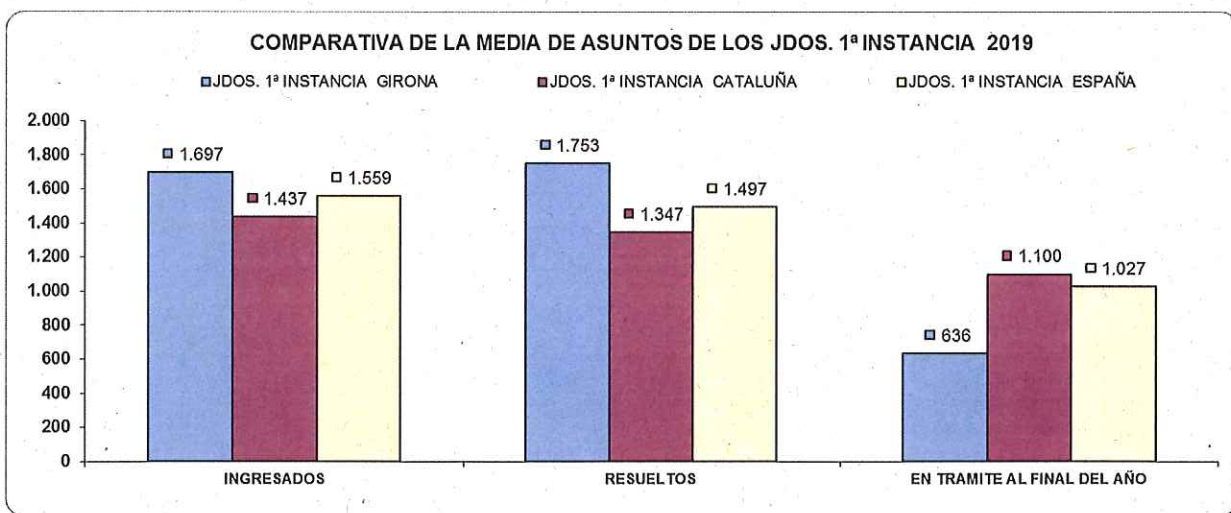

NUMERO DE RESOLUCIONES DICTADAS POR ÓRGANO	SENTENCIAS			AUTOS			DECRETOS		
	ÓRGANO	2018	2019	% EVOLUCIÓN	2018	2019	% EVOLUCIÓN	2018	2019
JDO. DE 1ª. INSTAN. Nº. 1 DE GIRONA	358	276	-22,91%	566	604	8,63%	875	873	-0,23%
JDO. DE 1ª. INSTAN. Nº. 2 DE GIRONA	357	404	13,17%	644	757	17,55%	829	914	10,25%
JDO. DE 1ª. INSTAN. Nº. 3 DE GIRONA	1.862	2.023	8,65%	381	457	19,95%	608	679	11,68%
JDO. DE 1ª. INSTAN. Nº. 4 DE GIRONA	306	282	-7,84%	474	504	6,33%	768	860	13,46%
JDO. DE 1ª. INSTAN. Nº. 5 DE GIRONA	357	382	7,00%	407	584	43,49%	770	788	2,34%
TOTALES	3.240	3.367	3,92%	2.462	2.906	18,03%	3.840	4.114	7,14%

COMPARATIVA DE LA MEDIA DE RESOLUCIONES DE LOS JDOS. DE 1ª INSTANCIA 2019

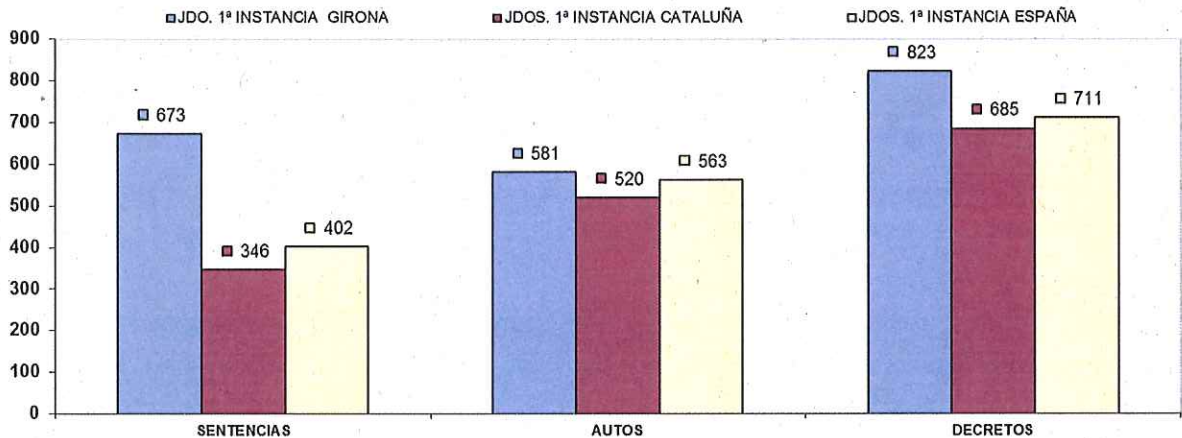

NUMERO DE EJECUTORIAS POR ÓRGANO	INGRESADAS			RESUELTAS			EN TRÁMITE AL FINAL DEL AÑO		
	ÓRGANO	2018	2019	% EVOLUCIÓN	2018	2019	% EVOLUCIÓN	2018	2019
JDO. DE 1ª. INSTAN. Nº. 1 DE GIRONA	572	506	-11,54%	944	795	-15,78%	1.316	1.588	20,67%
JDO. DE 1ª. INSTAN. Nº. 2 DE GIRONA	590	649	10,00%	703	687	-2,28%	990	974	-1,62%
JDO. DE 1ª. INSTAN. Nº. 3 DE GIRONA	392	484	23,47%	777	859	10,55%	1.121	994	-11,33%
JDO. DE 1ª. INSTAN. Nº. 4 DE GIRONA	532	546	2,63%	655	578	-11,76%	735	703	-4,35%
JDO. DE 1ª. INSTAN. Nº. 5 DE GIRONA	349	465	33,24%	422	768	81,99%	1.140	837	-26,58%
TOTALES	2.435	2.650	8,83%	3.501	3.687	5,31%	5.302	5.096	-3,89%

COMPARATIVA DE LA MEDIA DE LAS EJECUCIONES DE LOS JDOS. 1ª INSTANCIA 2019

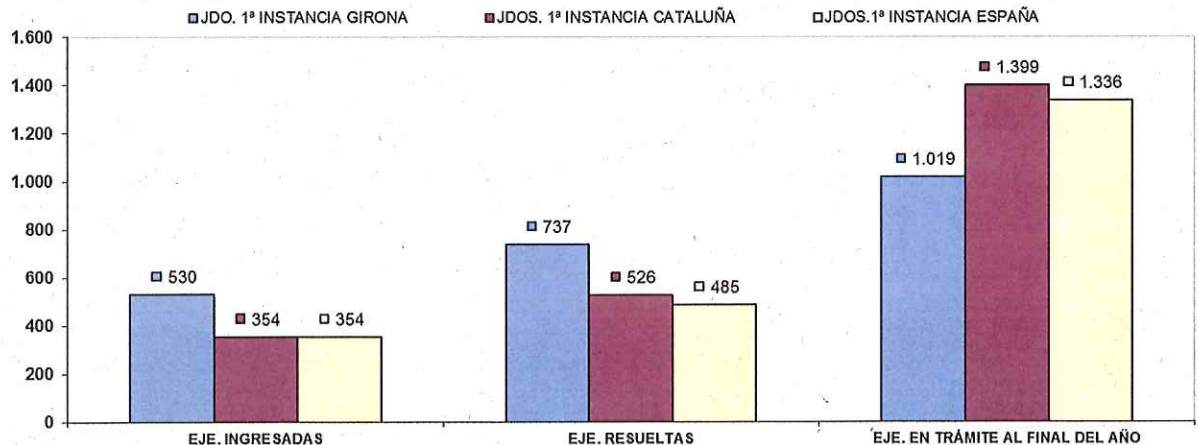

ASUNTOS COMPUTABLES PARA EL MÓDULO	ASUNTOS INGRESADOS 2019 (MÓDULO)	MÓDULO DE INGRESO PUBLICADO EN EL BOE EL 29/12/2018	% RESPECTO AL MÓDULO DE INGRESO
ÓRGANO			
JDO. DE 1ª. INSTAN. Nº. 1 DE GIRONA	2.267	1.200	88,92%
JDO. DE 1ª. INSTAN. Nº. 2 DE GIRONA	2.408	1.200	100,63%
JDO. DE 1ª. INSTAN. Nº. 3 DE GIRONA	2.193	1.200	82,75%
JDO. DE 1ª. INSTAN. Nº. 4 DE GIRONA	2.080	1.200	73,33%
JDO. DE 1ª. INSTAN. Nº. 5 DE GIRONA	2.217	1.200	84,75%

JUZGADO DE PRIMERA INSTANCIA NÚM. 6 FAMILIA

El Juzgado de Familia durante estos últimos años ha estado muy por encima del módulo recomendando por el Consejo General del Poder Judicial, este último año ha superado casi un 90% dicho módulo de 1323 asuntos por año

En cuanto al número de asuntos ingresados, resueltos y en trámite estos últimos años este Juzgado ha estado siempre por encima de la media estatal y catalana, en este último año aunque haya disminuido en todos los parámetros, sigue superando en todos los parámetros la media estatal y catalana aproximadamente un 68%.

Se siguen manteniendo las medidas de refuerzo en dicho Juzgado por uno de los Jueces de adscripción territorial que tiene adjudicado esta provincia.

Durante este año este previsto la entrada en funcionamiento del Juzgado de Primera Instancia núm. 7 exclusivo de Familia, concretamente el próximo 30 de septiembre de 2020.

NUMERO ASUNTOS POR ÓRGANO	INGRESADOS			RESUELTOS			EN TRAMITE AL FINAL DEL AÑO		
	ÓRGANO	2018	2019	% EVOLUCIÓN	2018	2019	% EVOLUCIÓN	2018	2019
JDO. DE 1ª. INSTAN. N.º. 6 DE GIRONA	2.886	2.301	-20,24%	3.329	2.269	-31,84%	863	745	-13,67%
TOTALES	2.886	2.301	-20,24%	3.329	2.269	-31,84%	863	745	-13,67%

COMPARATIVA DE LA MEDIA DE ASUNTOS DE LOS JDOS. FAMILIA 2019

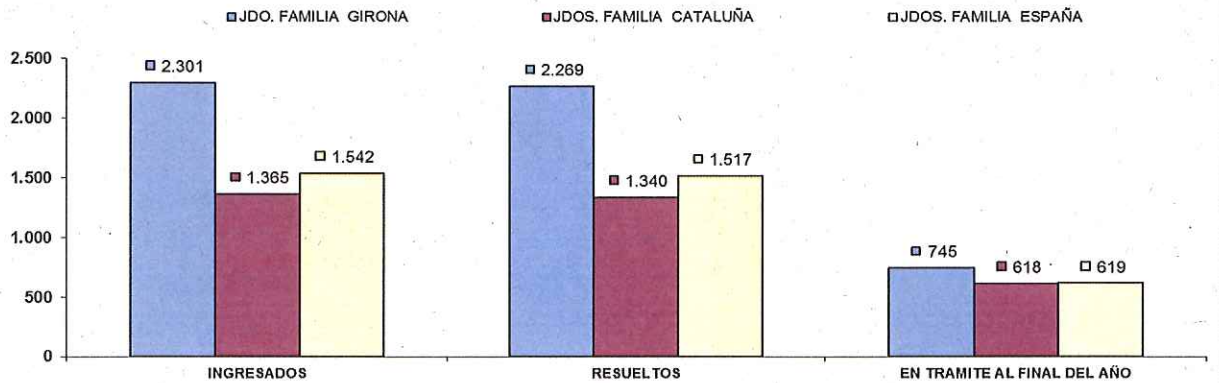

NUMERO DE RESOLUCIONES DICTADAS POR ÓRGANO	SENTENCIAS			AUTOS			DECRETOS		
	ÓRGANO	2018	2019	% EVOLUCIÓN	2018	2019	% EVOLUCIÓN	2018	2019
JDO. DE 1ª. INSTAN. N.º. 6 DE GIRONA	705	742	5,25%	1.547	1.186	-23,34%	560	409	-26,96%
TOTALES	705	742	5,25%	1.547	1.186	-23,34%	560	409	-26,96%

COMPARATIVA DE LA MEDIA DE RESOLUCIONES DE LOS JDOS. DE 1ª INSTANCIA (FAMILIA) 2019

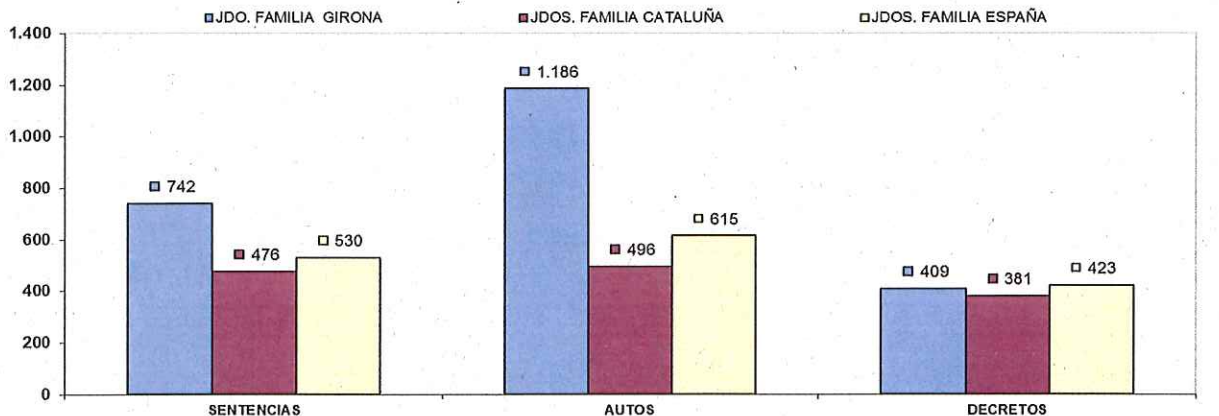

NUMERO DE EJECUTORIAS POR ÓRGANO	INGRESADAS			RESUELTAS			EN TRÁMITE AL FINAL DEL AÑO		
	2018	2019	% EVOLUCIÓN	2018	2019	% EVOLUCIÓN	2018	2019	% EVOLUCIÓN
JDO. DE 1ª. INSTAN. Nº. 6 DE GIRONA	230	210	-8,70%	359	161	-55,15%	593	658	10,96%
TOTALES	230	210	-8,70%	359	161	-55,15%	593	658	10,96%

COMPARATIVA DE LA MEDIA DE LAS EJECUCIONES DE LOS JDOS. DE 1ª INSTANCIA FAMILIA 2019

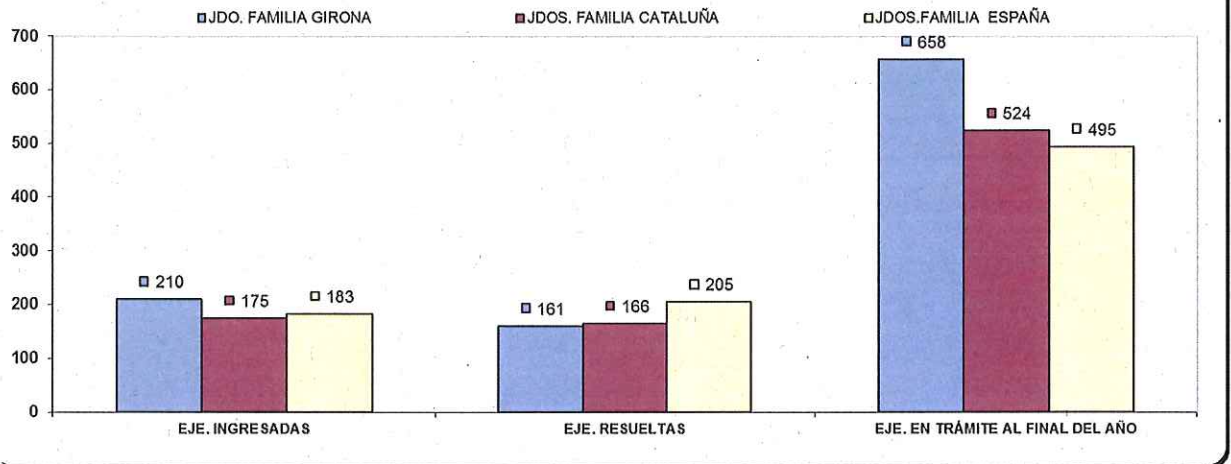

ASUNTOS COMPUTABLES PARA EL MÓDULO	ASUNTOS INGRESADOS 2019 (MÓDULO)	MÓDULO DE INGRESO PUBLICADO EN EL BOE EL 29/12/2018	% RESPECTO AL MÓDULO DE INGRESO
ÓRGANO			
JDO. DE 1ª. INSTAN. Nº. 6 DE GIRONA	2.511	1.323	89,80%

JUZGADO MERCANTIL

El Juzgado Mercantil, durante estos últimos años ha estado superando en todos los parámetros la media estatal, y en el ranking de los órganos judiciales siempre ocupa los primeros puestos, en este último año ha seguido la misma tónica, las resoluciones dictadas han tenido una evolución de más de 190% en los que se refiere a sentencias y más de un 100% en los que se refiere a decretos. En cuanto a las ejecuciones está por encima de la media estatal y catalana habiéndose ingresado este último año un 30% más. Este Juzgado está exageradamente por encima del módulo establecido por el Consejo General del Poder Judicial, tal como figura en el cuadrante. Todos estos tanto por cientos elevados, desde hace unos años y en particular este último, hace pensar, si no varían los datos, en la posible creación de otro Juzgado de lo Mercantil, por el contrario podría resentirse en la resolución de asuntos.

NUMERO ASUNTOS POR ÓRGANO	INGRESADOS			RESUELTOS			EN TRAMITE AL FINAL DEL AÑO		
	ÓRGANO	2018	2019	% EVOLUCIÓN	2018	2019	% EVOLUCIÓN	2018	2019
JDO. DE LO MERCANTIL Nº. 1 DE GIRONA	1.480	1.537	3,85%	1.270	1.995	57,09%	1.497	991	-33,80%
TOTALES	1.480	1.537	3,85%	1.270	1.995	57,09%	1.497	991	-33,80%

COMPARATIVA DE LA MEDIA DE ASUNTOS DE LOS JDOS. MERCANTILES 2019

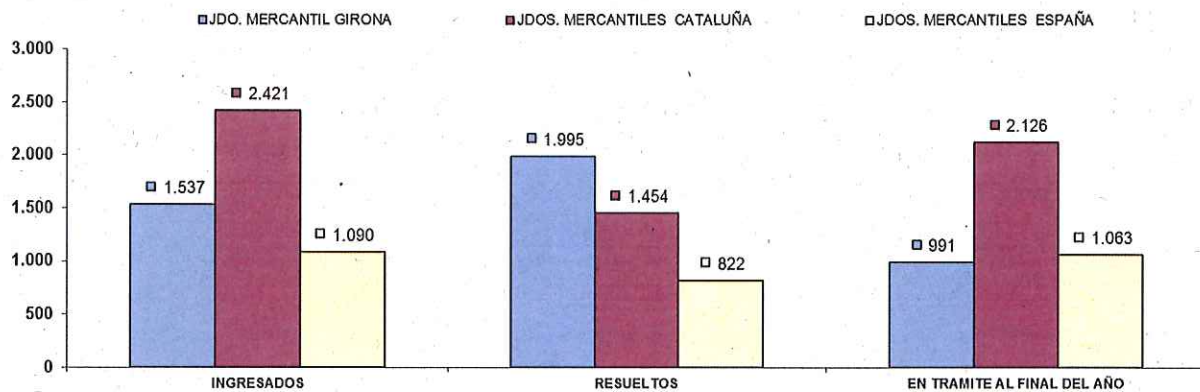

NUMERO DE RESOLUCIONES DICTADAS POR ÓRGANO	SENTENCIAS			AUTOS			DECRETOS		
	ÓRGANO	2018	2019	% EVOLUCIÓN	2018	2019	% EVOLUCIÓN	2018	2019
JDO. DE LO MERCANTIL Nº. 1 DE GIRONA	356	1.035	190,73%	730	848	16,16%	496	994	100,40%
TOTALES	356	1.035	190,73%	730	848	16,16%	496	994	100,40%

COMPARATIVA DE LA MEDIA DE RESOLUCIONES DE LOS JUZGADOS MERCANTILES 2019

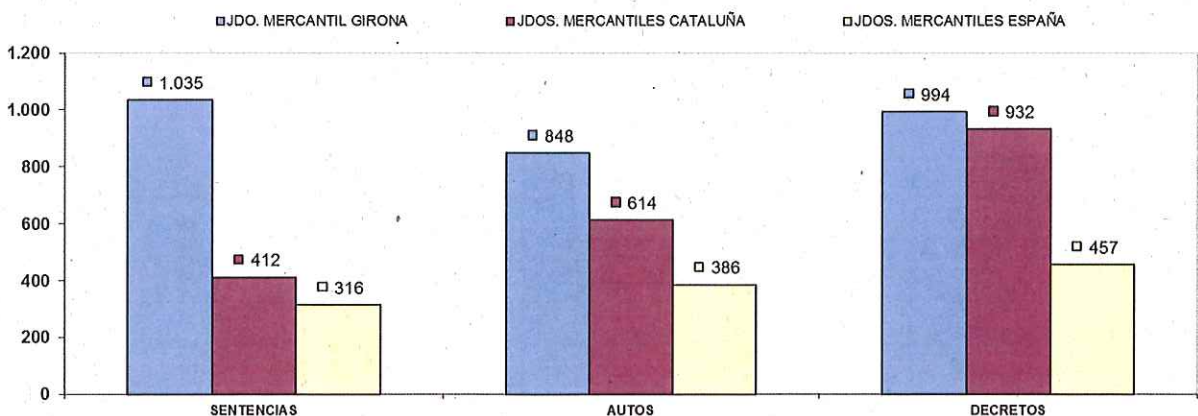

NUMERO DE EJECUTORIAS POR ÓRGANO	INGRESADAS			RESUELTAS			EN TRÁMITE AL FINAL DEL AÑO		
	ÓRGANO	2018	2019	% EVOLUCIÓN	2018	2019	% EVOLUCIÓN	2018	2019
JDO. DE LO MERCANTIL N°. 1 DE GIRONA	182	237	30,22%	103	105	1,94%	601	727	20,97%
TOTALES	182	237	30,22%	103	105	1,94%	601	727	20,97%

COMPARATIVA DE LA MEDIA DE LAS EJECUCIONES DE LOS JDOS. MERCANTILES 2019

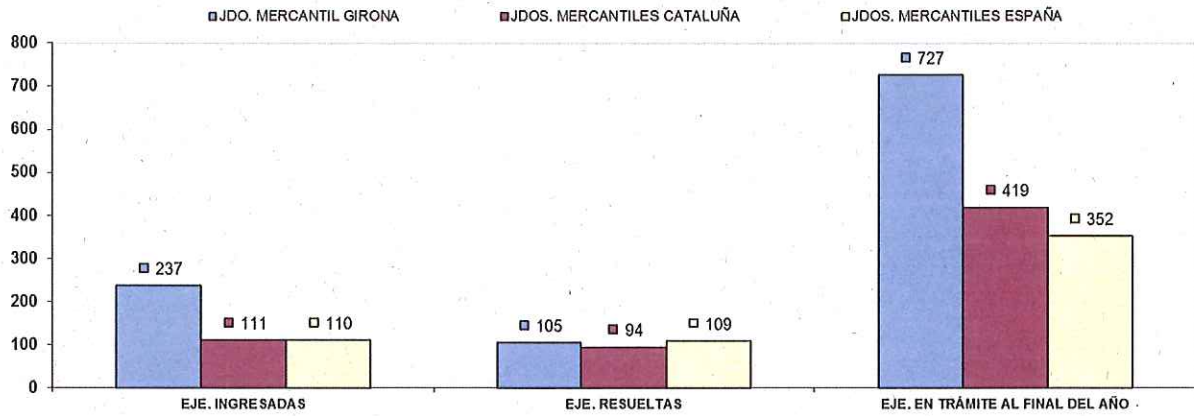

ASUNTOS COMPUTABLES PARA EL MÓDULO	ASUNTOS INGRESADOS 2019 (MÓDULO)	MÓDULO DE INGRESO PUBLICADO EN EL BOE EL 29/12/2018	% RESPECTO AL MÓDULO DE INGRESO
ÓRGANO			
JDO. DE LO MERCANTIL N°. 1 DE GIRONA	1.812	435	316,55%

JUZGADOS CONTENCIOSOS ADMINISTRATIVOS

Los Juzgados Contenciosos Administrativos aunque han disminuido el número de ingresos superan en varios tramos de las resoluciones la media catalana y española siguen estando por debajo de los módulos de entrada establecidos por el Consejo General del Poder Judicial tal como se observa en las gráficas.

NUMERO ASUNTOS POR ÓRGANO	INGRESADOS			RESUELTOS			EN TRAMITE AL FINAL DEL AÑO		
	ÓRGANO	2018	2019	% EVOLUCIÓN	2018	2019	% EVOLUCIÓN	2018	2019
JDO. DE LO CONTEN. ADTVO. Nº. 1 DE GIRONA	432	400	-7,41%	449	416	-7,35%	225	209	-7,11%
JDO. DE LO CONTEN. ADTVO. Nº. 2 DE GIRONA	416	425	2,16%	462	452	-2,16%	430	403	-6,28%
JDO. DE LO CONTEN. ADTVO. Nº. 3 DE GIRONA	428	452	5,61%	476	461	-3,15%	393	384	-2,29%
TOTALES	1.276	1.277	0,08%	1.387	1.329	-4,18%	1.048	996	-4,95%

COMPARATIVA DE LA MEDIA DE ASUNTOS DE LOS JDOS. CONTENCIOSO-ADMINISTRATIVOS 2019

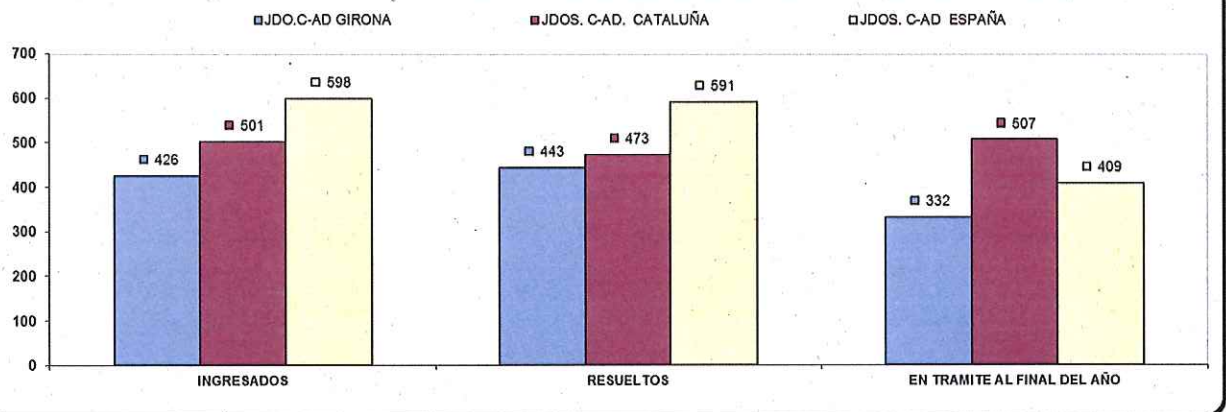

NUMERO DE RESOLUCIONES DICTADAS POR ÓRGANO	SENTENCIAS			AUTOS			DECRETOS		
	ÓRGANO	2018	2019	% EVOLUCIÓN	2018	2019	% EVOLUCIÓN	2018	2019
JDO. DE LO CONTEN. ADTVO. Nº. 1 DE GIRONA	326	286	-12,27%	229	208	-9,17%	33	37	12,12%
JDO. DE LO CONTEN. ADTVO. Nº. 2 DE GIRONA	327	292	-10,70%	210	241	14,76%	63	52	-17,46%
JDO. DE LO CONTEN. ADTVO. Nº. 3 DE GIRONA	322	283	-12,11%	243	272	11,93%	60	55	-8,33%
TOTALES	975	861	-11,69%	682	721	5,72%	156	144	-7,69%

COMPARATIVA DE LA MEDIA DE RESOLUCIONES DE LOS JDOS. CONTENCIOSO-ADMINISTRATIVOS 2019

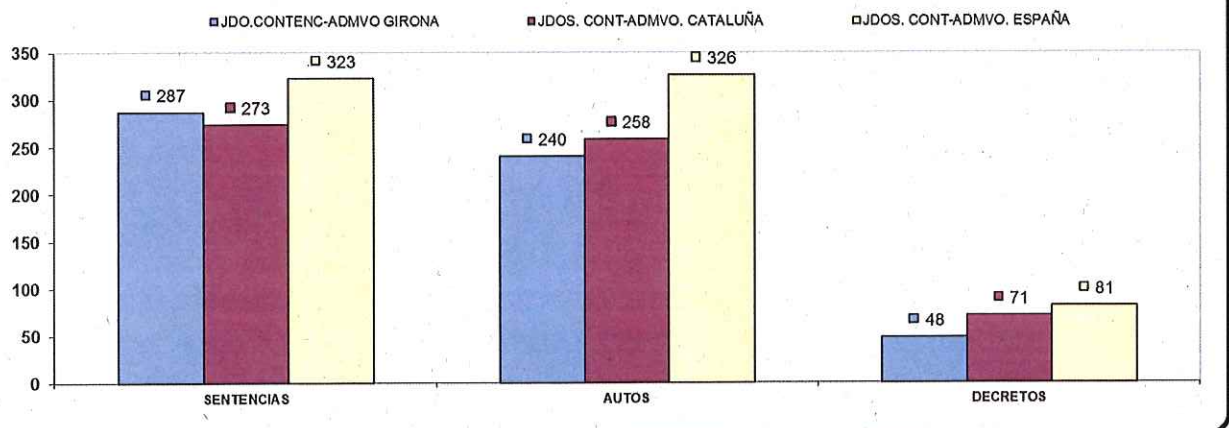

NUMERO DE EJECUTORIAS POR ÓRGANO	INGRESADAS			RESUELTAS			EN TRÁMITE AL FINAL DEL AÑO		
	ÓRGANO	2018	2019	% EVOLUCIÓN	2018	2019	% EVOLUCIÓN	2018	2019
JDO. DE LO CONTEN. ADTVO. Nº. 1 DE GIRONA	16	19	18,75%	32	26	-18,75%	34	29	-14,71%
JDO. DE LO CONTEN. ADTVO. Nº. 2 DE GIRONA	25	30	20,00%	42	35	-16,67%	49	49	0,00%
JDO. DE LO CONTEN. ADTVO. Nº. 3 DE GIRONA	19	35	84,21%	34	37	8,82%	30	31	3,33%
TOTALES	60	84	40,00%	108	98	-9,26%	113	109	-3,54%

COMPARATIVA DE LA MEDIA DE LAS EJECUCIONES DE LOS JDOS. CONT-ADMVO. 2019

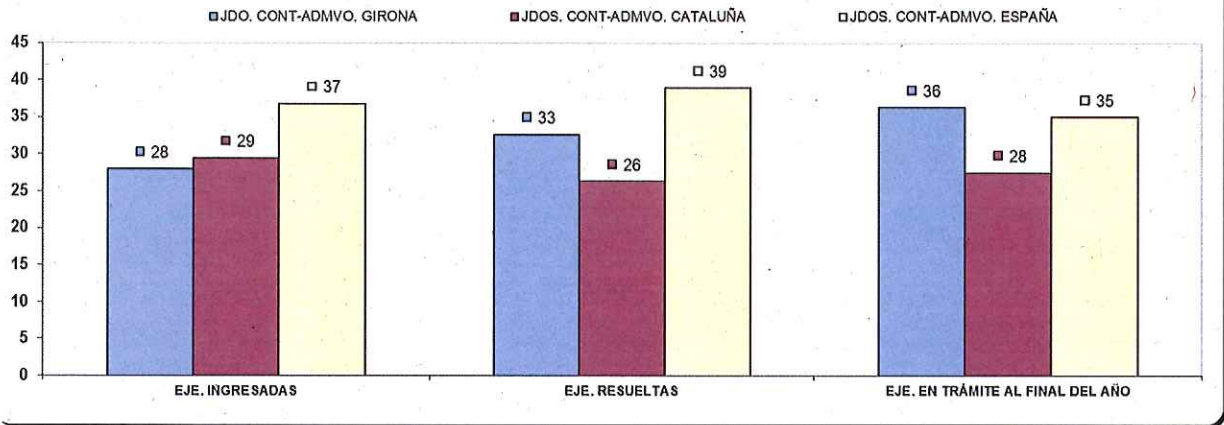

ASUNTOS COMPUTABLES PARA EL MÓDULO	ASUNTOS INGRESADOS 2019 (MÓDULO)	MÓDULO DE INGRESO PUBLICADO EN EL BOE EL 29/12/2018	% RESPECTO AL MÓDULO DE INGRESO
ÓRGANO			
JDO. DE LO CONTEN. ADTVO. Nº. 1 DE GIRONA	399	570	-30,00%
JDO. DE LO CONTEN. ADTVO. Nº. 2 DE GIRONA	415	570	-27,19%
JDO. DE LO CONTEN. ADTVO. Nº. 3 DE GIRONA	433	570	-24,04%

JUZGADOS DE INSTRUCCIÓN

Los Juzgados de Instrucción de Girona han mantenido un nivel de entrada similar al previsto en 2019. Los asuntos en trámite a final de año han disminuido respecto del año anterior. Se observa un ligero descenso en cuanto al módulo de entrada de trabajo establecido.

NUMERO ASUNTOS POR ÓRGANO	INGRESADOS			RESUELTOS			EN TRAMITE AL FINAL DEL AÑO		
	ÓRGANO	2018	2019	% EVOLUCIÓN	2018	2019	% EVOLUCIÓN	2018	2019
JDO. DE INSTRUC. Nº. 1 DE GIRONA	3.312	3.301	-0,33%	3.320	3.377	1,72%	414	338	-18,36%
JDO. DE INSTRUC. Nº. 2 DE GIRONA	2.933	3.246	10,67%	2.850	3.217	12,88%	437	466	6,64%
JDO. DE INSTRUC. Nº. 3 DE GIRONA	3.078	3.229	4,91%	3.013	3.238	7,47%	454	445	-1,98%
JDO. DE INSTRUC. Nº. 4 DE GIRONA	3.143	2.978	-5,25%	3.250	3.013	-7,29%	268	233	-13,06%
TOTALES	12.466	12.754	2,31%	12.433	12.845	3,31%	1.573	1.482	-5,79%

COMPARATIVA DE LA MEDIA DE ASUNTOS DE LOS JDOS. INSTRUCCION 2019

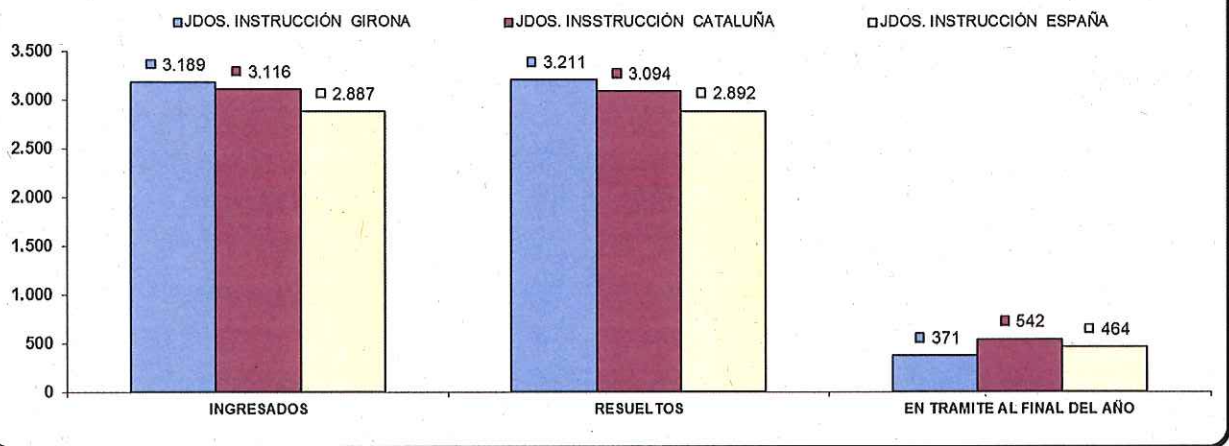

NUMERO DE RESOLUCIONES DICTADAS POR ÓRGANO	SENTENCIAS			AUTOS			DECRETOS		
	ÓRGANO	2018	2019	% EVOLUCIÓN	2018	2019	% EVOLUCIÓN	2018	2019
JDO. DE INSTRUC. Nº. 1 DE GIRONA	407	410	0,74%	1.369	1.892	38,20%	48	109	127,08%
JDO. DE INSTRUC. Nº. 2 DE GIRONA	397	474	19,40%	1.943	1.967	0,72%	0	0	0,00%
JDO. DE INSTRUC. Nº. 3 DE GIRONA	415	625	26,51%	1.871	1.969	5,24%	69	46	-33,33%
JDO. DE INSTRUC. Nº. 4 DE GIRONA	542	463	-16,42%	2.106	2.006	-4,75%	148	108	-27,03%
TOTALES	1.761	1.862	5,74%	7.289	7.824	7,34%	265	263	-0,75%

COMPARATIVA DE LA MEDIA DE RESOLUCIONES DE LOS JDOS. DE INSTRUCCION 2019

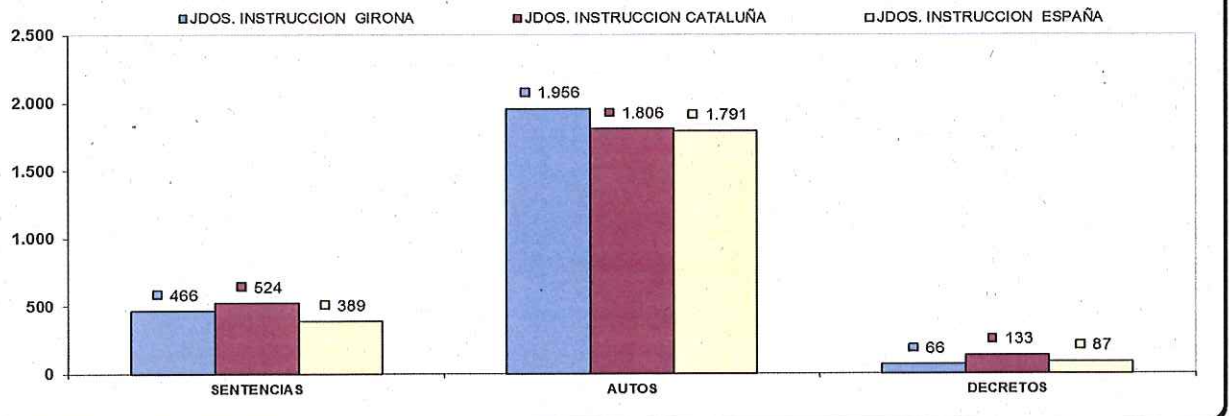

NUMERO DE EJECUTORIAS POR ÓRGANO	INGRESADAS			RESUELTAS			EN TRÁMITE AL FINAL DEL AÑO		
	ÓRGANO	2018	2019	% EVOLUCIÓN	2018	2019	% EVOLUCIÓN	2018	2019
JDO. DE INSTRUC. Nº. 1 DE GIRONA	145	108	-25,52%	85	194	128,24%	154	69	-55,19%
JDO. DE INSTRUC. Nº. 2 DE GIRONA	101	244	141,58%	85	223	162,35%	70	92	31,43%
JDO. DE INSTRUC. Nº. 3 DE GIRONA	122	85	-30,33%	131	117	-10,69%	79	82	3,80%
JDO. DE INSTRUC. Nº. 4 DE GIRONA	173	130	-24,86%	179	141	-21,23%	63	52	-17,46%
TOTALES	541	567	4,81%	480	675	40,63%	366	295	-19,40%

COMPARATIVA DE LA MEDIA DE LAS EJECUCIONES DE LOS JDOS. DE INSTRUCCIÓN 2019

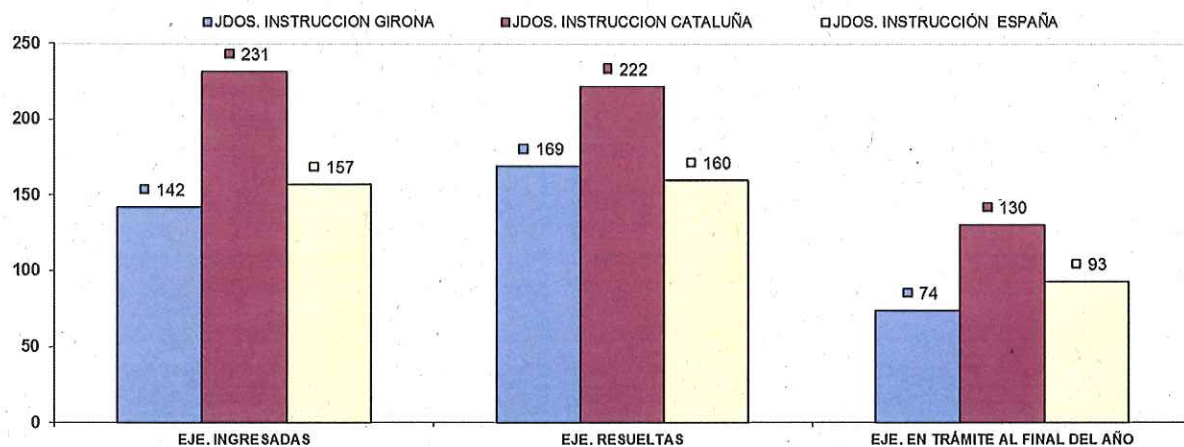

ASUNTOS COMPUTABLES PARA EL MÓDULO	ANOTACIONES REGISTRO GENERAL 2019 (MÓDULO)	MÓDULO DE INGRESO PUBLICADO EN EL BOE EL 29/12/2018	% RESPECTO AL MÓDULO DE INGRESO
ÓRGANO			
JDO. DE INSTRUC. Nº. 1 DE GIRONA	3.261	3.300	-1,18%
JDO. DE INSTRUC. Nº. 2 DE GIRONA	3.209	3.300	-2,76%
JDO. DE INSTRUC. Nº. 3 DE GIRONA	3.186	3.300	-3,45%
JDO. DE INSTRUC. Nº. 4 DE GIRONA	3.009	3.300	-8,82%

JUZGADO DE VIOLENCIA SOBRE LA MUJER

El Juzgado de Violencia sobre la mujer ha notado al igual que el pasado año un significativo descenso en casi todos los parámetros menos en las resoluciones en las que este Juzgado es superior a la media catalana tal como se observa en el gráfico, pero se halla por debajo del módulo de entrada establecido en el Consejo General del Poder Judicial para 2019.

NUMERO ASUNTOS POR ÓRGANO		INGRESADOS			RESUELTOS			EN TRAMITE AL FINAL DEL AÑO		
ÓRGANO		2018	2019	% EVOLUCIÓN	2018	2019	% EVOLUCIÓN	2018	2019	% EVOLUCIÓN
JDO. DE VIOLENCIA SOBRE LA MUJER Nº. 1 DE GIRONA	Civil	125	100	-20,00%	148	96	-36,14%	50	54	8,00%
	Penal	1.020	1.206	18,24%	1.103	1.160	5,17%	76	140	84,21%

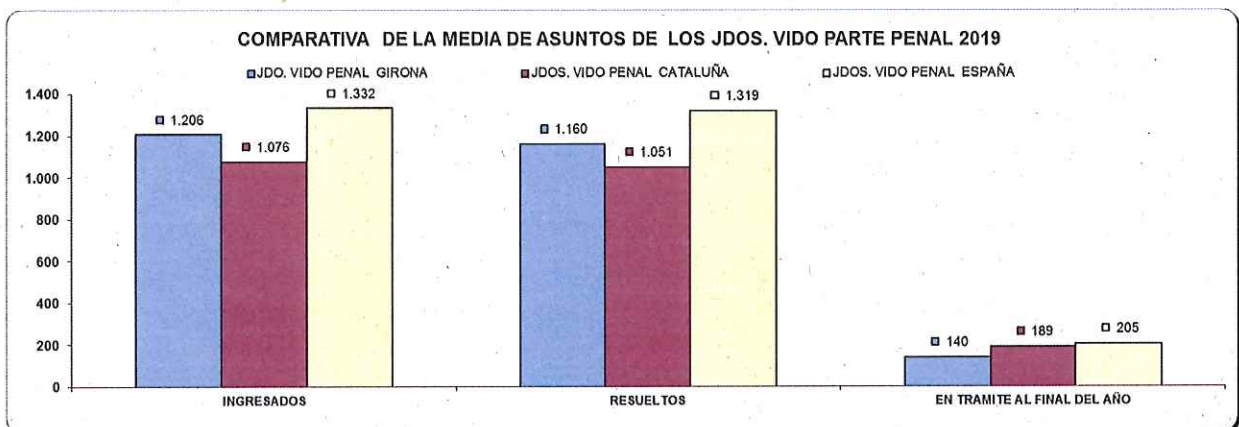
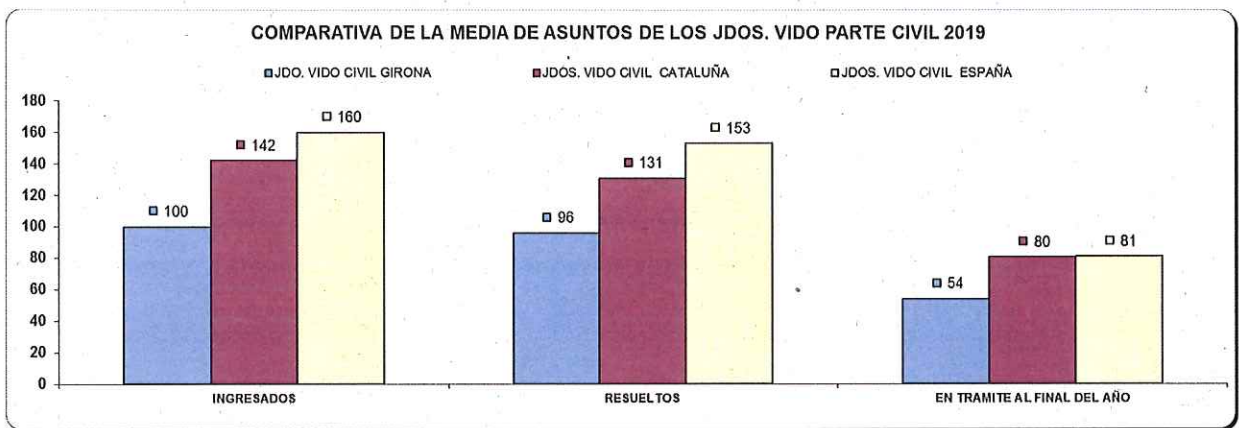

NUMERO DE RESOLUCIONES DICTADAS POR ÓRGANO		SENTENCIAS			AUTOS			DECRETOS		
ÓRGANO		2018	2019	% EVOLUCIÓN	2018	2019	% EVOLUCIÓN	2018	2019	% EVOLUCIÓN
JDO. DE VIOLENCIA SOBRE LA MUJER Nº. 1 DE GIRONA	Civil	61	44	-27,87%	49	34	-30,61%	31	18	-41,94%
	Penal	67	38	-43,28%	677	742	9,60%	0	2	200,00%

COMPARATIVA DE LA MEDIA DE RESOLUCIONES DE LOS JDOS. VIDO PARTE CIVIL 2019

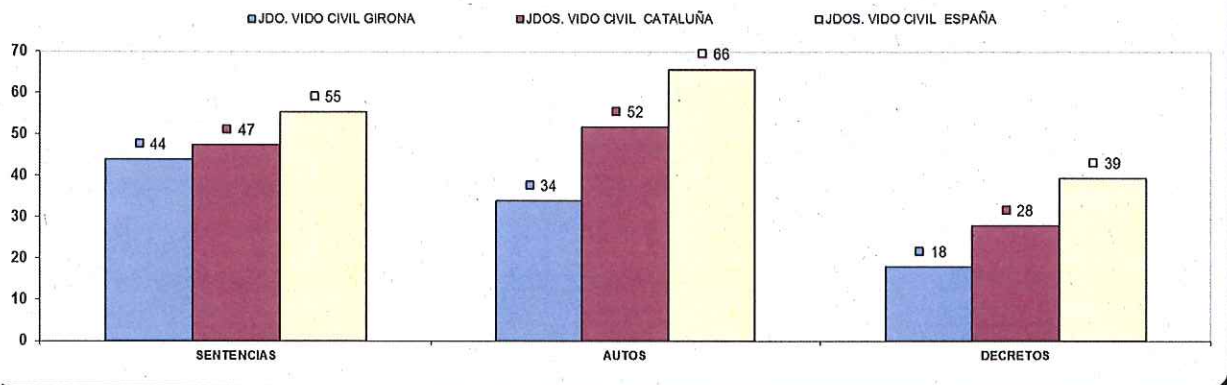

COMPARATIVA DE LA MEDIA DE RESOLUCIONES DE LOS JDOS. VIDO PARTE PENAL 2019

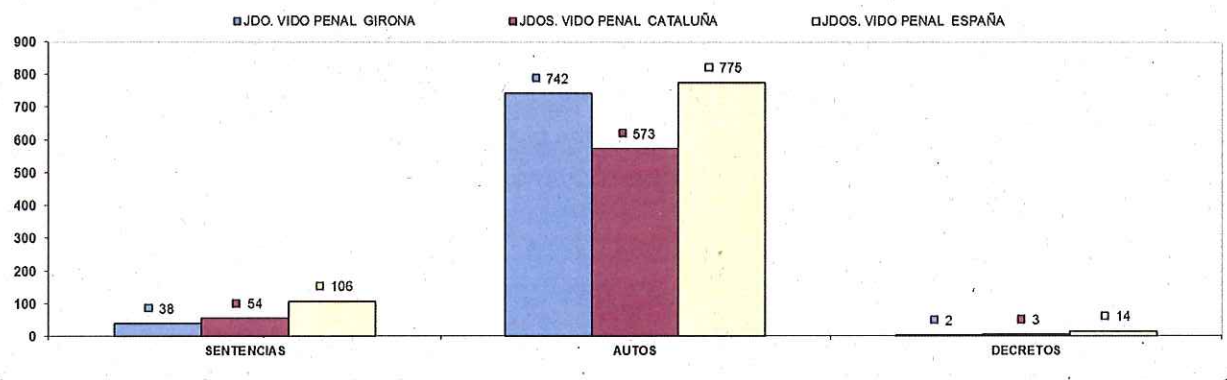

NUMERO DE EJECUTORIAS POR ÓRGANO		INGRESADAS			RESUELTAS			EN TRÁMITE AL FINAL DEL AÑO		
ÓRGANO		2018	2019	% EVOLUCIÓN	2018	2019	% EVOLUCIÓN	2018	2019	% EVOLUCIÓN
JDO. DE VIOLENCIA SOBRE LA MUJER Nº. 1 DE GIRONA	Civil	34	28	-17,65%	22	10	-54,55%	91	110	20,88%
	Penal	9	4	-55,56%	8	4	-50,00%	4	4	0,00%

COMPARATIVA DE LA MEDIA DE EJECUTORIAS DE LOS JDOS. VIDO PARTE CIVIL 2019

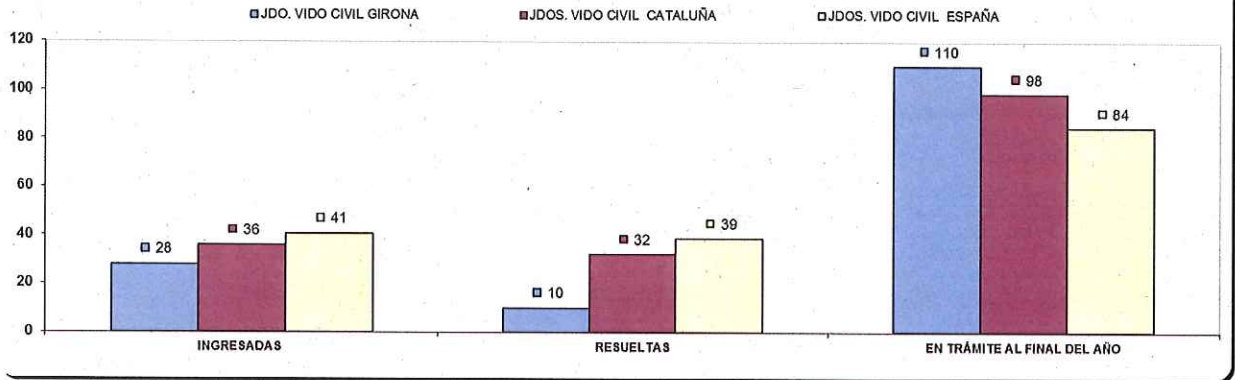

COMPARATIVA DE LA MEDIA DE EJECUTORIAS DE LOS JDOS. VIDO PARTE PENAL 2019

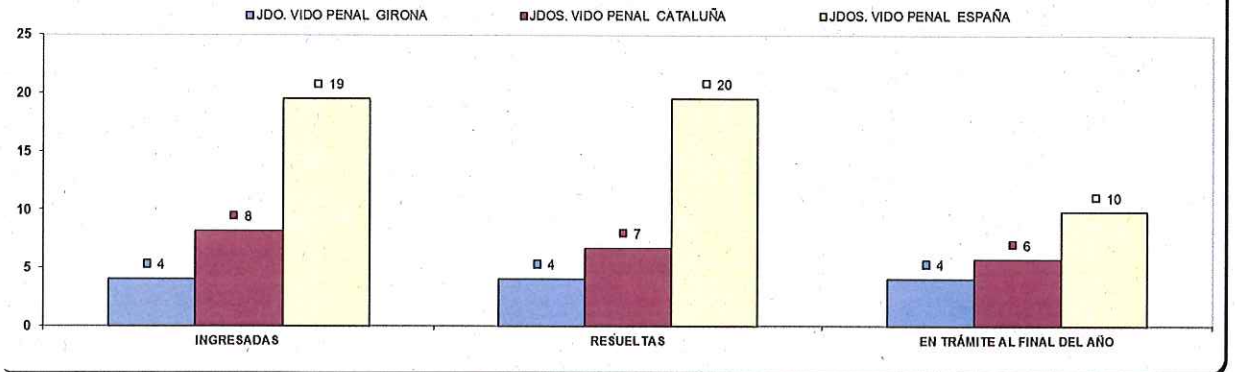

ASUNTOS COMPUTABLES PARA EL MÓDULO	ANOTACIONES DEL REGISTRO GENERAL 2019 (MÓDULO)	MÓDULO DE INGRESO PUBLICADOS EN EL BOE 29/12/2018	% RESPECTO AL MÓDULO DE INGRESO
JDO. DE VIOLENCIA SOBRE LA MUJER Nº. 1 DE GIRONA	1.268	1.600	-20,75%

JUZGADO DE MENORES

El Juzgado de Menores es un juzgado durante estos años se ha mantenido por encima de la media estatal, en el año pasado supero en un 38% más en casi todos los parámetros la media estatal, aunque sigue estando muy por debajo del módulo del entrada establecido por el Consejo General del Poder Judicial.

NUMERO ASUNTOS POR ÓRGANO		INGRESADOS			RESUELTOS			EN TRAMITE AL FINAL DEL AÑO		
ÓRGANO		2018	2019	% EVOLUCIÓN	2018	2019	% EVOLUCIÓN	2018	2019	% EVOLUCIÓN
JDO. DE MENORES Nº. 1 DE GIRONA	Penal	417	485	16,31%	418	420	0,48%	186	251	34,95%

COMPARATIVA DE LA MEDIA DE ASUNTOS DE LOS JDOS. MENORES (PENAL) 2019

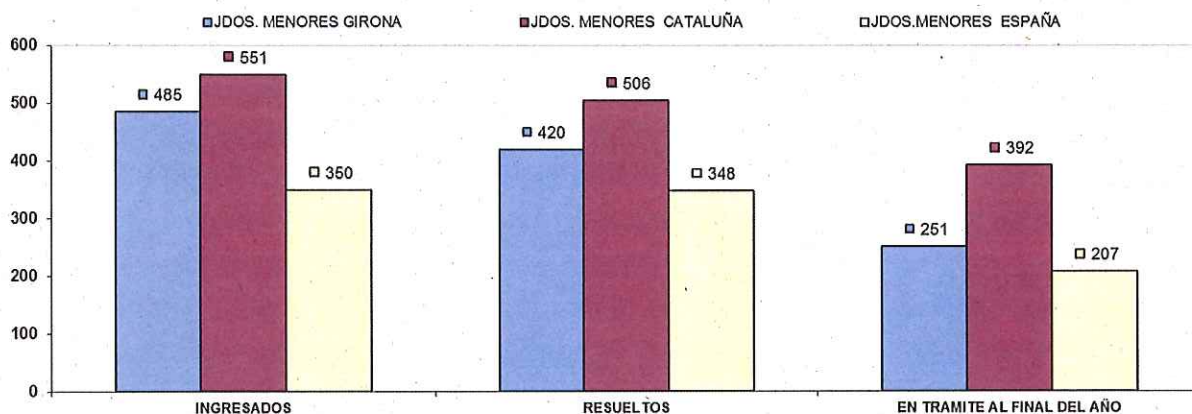

NUMERO DE RESOLUCIONES DICTADAS POR ÓRGANO		SENTENCIAS			AUTOS			DECRETOS		
ÓRGANO		2018	2019	% EVOLUCIÓN	2018	2019	% EVOLUCIÓN	2018	2019	% EVOLUCIÓN
JDO. DE MENORES Nº. 1 DE GIRONA	Penal	248	249	0,40%	181	145	-19,89%	91	41	-54,95%

COMPARATIVA DE LA MEDIA DE RESOLUCIONES DE LOS JDOS. MENORES (PENAL) 2019

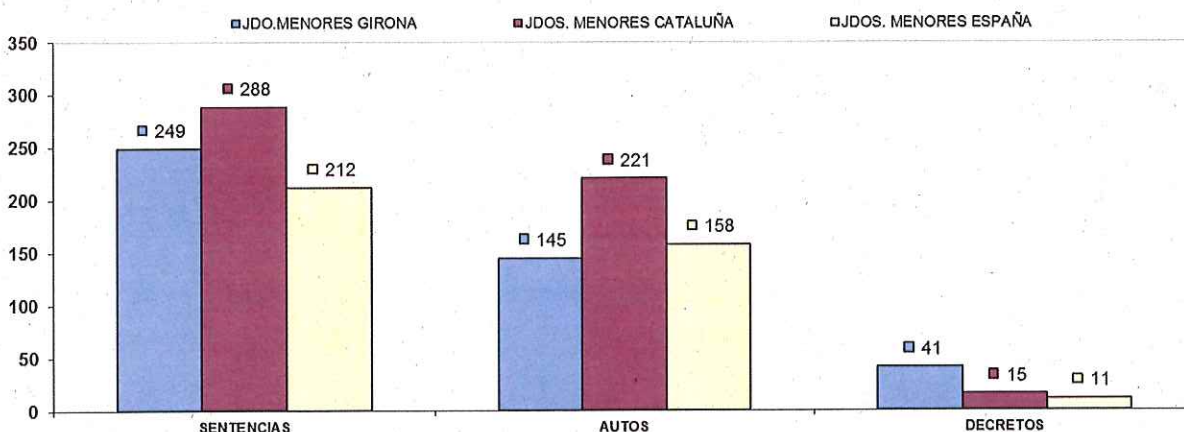

NUMERO DE EJECUTORIAS POR ÓRGANO		INGRESADAS			RESUELTAS			EN TRÁMITE AL FINAL DEL AÑO		
ÓRGANO		2018	2019	% EVOLUCIÓN	2018	2019	% EVOLUCIÓN	2018	2019	% EVOLUCIÓN
JDO. DE MENORES N.º 1 DE GIRONA	Penal	238	218	-8,40%	281	262	-6,76%	217	211	-2,76%

COMPARATIVA DE LA MEDIA DE LAS EJECUCIONES DE LOS JDOS.MENORES (PENAL) 2019

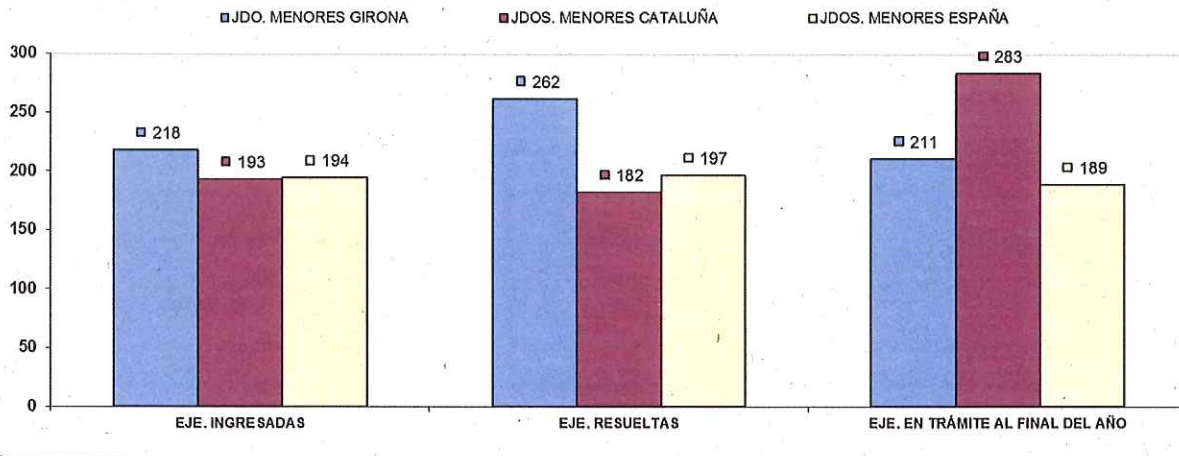

ASUNTOS COMPUTABLES PARA EL MÓDULO	ASUNTOS INGRESADOS 2019 (MÓDULO)	MÓDULO DE INGRESO PUBLICADO EN EL BOE EL 29/12/2018	% RESPECTO AL MÓDULO DE INGRESO
ÓRGANO			
JDO. DE MENORES N.º 1 DE GIRONA	703	875	-19,66%

JUZGADOS PENALES DE GIRONA Y FIGUERES

Los Juzgado Penales de Girona y Figueres superan ligeramente la media estatal de los asuntos ingresado y también en algún tramo de las resoluciones, en cuanto a las ejecutorias superan en todos los tramos la media estatal y catalana, tanto en ejecutorias ingresadas como en resoluciones. En las gráficas se observa como estos Juzgados tienen menor pendencia que medias española y catalana, también se puede se observa que los Juzgados de lo Penal de Girona están por encima del módulo de entrada establecido por el Consejo General de Poder Judicial, y los Juzgados de lo Penal de Figueres estén ligeramente por debajo. Se sigue manteniendo el refuerzo transversal para los Juzgados de lo Penal de Girona.

NUMERO ASUNTOS POR ÓRGANO	INGRESADOS			RESUELTOS			EN TRAMITE AL FINAL DEL AÑO		
	ÓRGANO	2018	2019	% EVOLUCIÓN	2018	2019	% EVOLUCIÓN	2018	2019
JDO. DE LO PENAL Nº. 1 DE GIRONA	404	438	8,42%	510	493	-3,33%	355	300	-15,49%
JDO. DE LO PENAL Nº. 2 DE GIRONA	374	461	23,26%	405	429	5,93%	196	228	16,33%
JDO. DE LO PENAL Nº. 3 DE GIRONA	392	433	10,46%	371	517	39,35%	313	229	-26,84%
JDO. DE LO PENAL Nº. 4 DE GIRONA	384	484	26,04%	445	438	-1,57%	316	362	14,56%
JDO. DE LO PENAL Nº. 5 DE GIRONA	400	429	7,25%	440	450	2,27%	362	341	-5,80%
JDO. DE LO PENAL Nº. 6 DE GIRONA	531	546	2,82%	512	503	-1,76%	386	429	11,14%
JDO. DE LO PENAL Nº. 1 DE FIGUERES	366	346	-5,46%	373	366	-1,88%	153	133	-13,07%
JDO. DE LO PENAL Nº. 2 DE FIGUERES	346	373	7,80%	460	421	-8,48%	265	217	-18,11%
TOTALES	3.197	3.510	9,79%	3.516	3.617	2,87%	2.346	2.239	-4,56%

COMPARATIVA DE LA MEDIA DE ASUNTOS DE LOS JDOS. PENALES 2019

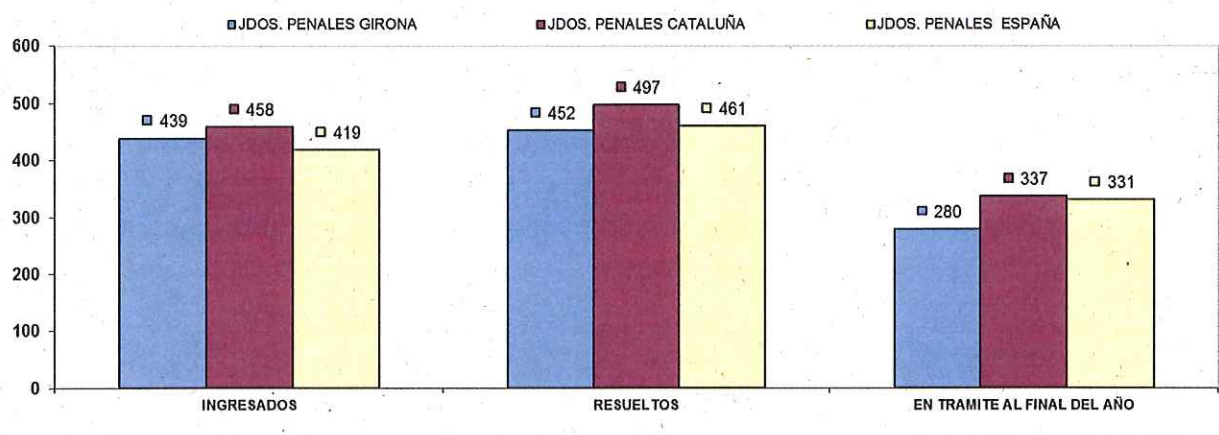

NUMERO DE RESOLUCIONES DICTADAS	SENTENCIAS			AUTOS			DECRETOS		
	ÓRGANO	2018	2019	% EVOLUCIÓN	2018	2019	% EVOLUCIÓN	2018	2019
JDO. DE LO PENAL Nº. 1 DE GIRONA	419	442	5,49%	45	34	-24,44%	469	554	18,12%
JDO. DE LO PENAL Nº. 2 DE GIRONA	366	373	1,91%	71	125	76,06%	543	412	-24,13%
JDO. DE LO PENAL Nº. 3 DE GIRONA	308	365	18,51%	48	58	20,83%	398	366	-8,04%
JDO. DE LO PENAL Nº. 4 DE GIRONA	398	353	-11,31%	469	251	-46,48%	531	377	-29,00%
JDO. DE LO PENAL Nº. 5 DE GIRONA	400	412	3,00%	16	34	112,50%	412	547	32,77%
JDO. DE LO PENAL Nº. 6 DE GIRONA	472	473	0,21%	16	23	43,75%	226	169	-25,22%
JDO. DE LO PENAL Nº. 1 DE FIGUERES	353	331	-6,23%	20	57	185,00%	639	608	-4,85%
JDO. DE LO PENAL Nº. 2 DE FIGUERES	384	312	-18,75%	20	60	200,00%	330	572	73,33%
TOTALES	3.100	3.061	-1,26%	705	642	-8,94%	3.548	3.605	1,61%

COMPARATIVA DE LA MEDIA DE RESOLUCIONES DE LOS JUZGADOS PENALES 2019

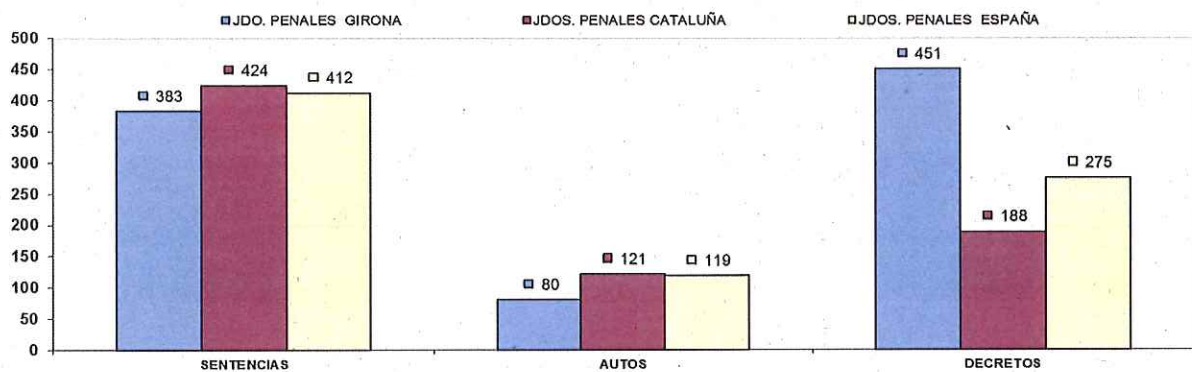

NUMERO DE EJECUTORIAS	INGRESADAS			RESUELTAS			EN TRÁMITE AL FINAL DEL AÑO		
	ÓRGANO	2018	2019	% EVOLUCIÓN	2018	2019	% EVOLUCIÓN	2018	2019
JDO. DE LO PENAL Nº. 1 DE GIRONA	593	671	13,15%	1.221	1.186	-2,87%	537	610	13,59%
JDO. DE LO PENAL Nº. 2 DE GIRONA	554	654	18,05%	965	773	-19,90%	582	852	46,39%
JDO. DE LO PENAL Nº. 3 DE GIRONA	525	593	12,95%	757	721	-4,76%	765	842	10,07%
JDO. DE LO PENAL Nº. 4 DE GIRONA	771	652	-15,43%	1.240	1.001	-19,27%	795	642	-19,25%
JDO. DE LO PENAL Nº. 5 DE GIRONA	651	768	17,97%	1.064	1.132	6,39%	1.172	874	-25,43%
JDO. DE LO PENAL Nº. 6 DE GIRONA	276	258	-6,52%	450	312	-30,67%	402	378	-5,97%
JDO. DE LO PENAL Nº. 1 DE FIGUERES	460	443	-3,70%	1.091	1.162	6,51%	1.054	827	-21,54%
JDO. DE LO PENAL Nº. 2 DE FIGUERES	530	455	-14,15%	929	867	-6,67%	814	635	-21,99%
TOTALES	4.360	4.494	3,07%	7.717	7.154	-7,30%	6.121	5.660	-7,83%

COMPARATIVA DE LA MEDIA DE LAS EJECUCIONES DE LOS JDOS.PENALES. 2019

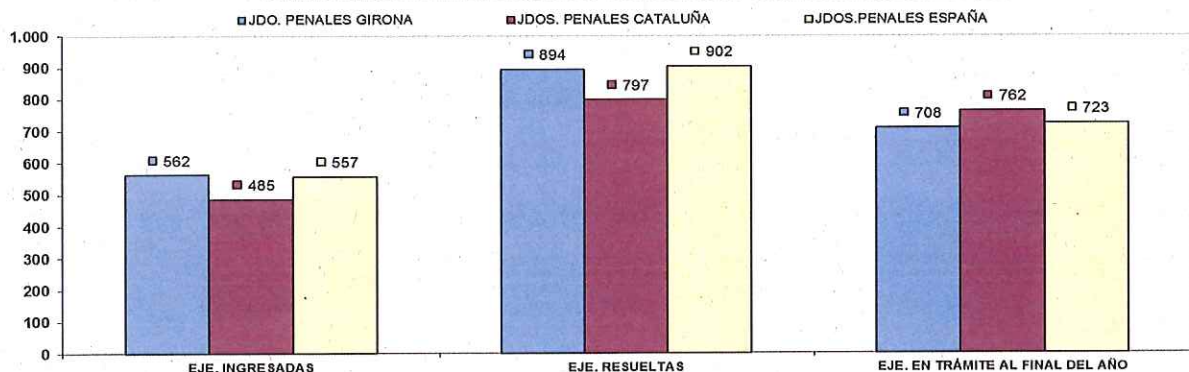

ASUNTOS COMPUTABLES PARA EL MÓDULO	ASUNTOS INGRESADOS 2019 (MÓDULO)	MÓDULO DE INGRESO PUBLICADO EN EL BOE EL 29/12/2018	% RESPECTO AL MÓDULO DE INGRESO
JDO. DE LO PENAL Nº. 1 DE GIRONA	427	400	6,75%
JDO. DE LO PENAL Nº. 2 DE GIRONA	418	400	4,50%
JDO. DE LO PENAL Nº. 3 DE GIRONA	417	400	4,25%
JDO. DE LO PENAL Nº. 4 DE GIRONA	415	400	3,75%
JDO. DE LO PENAL Nº. 5 DE GIRONA	422	400	5,50%
JDO. DE LO PENAL Nº. 6 DE GIRONA	546	400	36,50%
JDO. DE LO PENAL Nº. 1 DE FIGUERES	346	400	-13,50%
JDO. DE LO PENAL Nº. 2 DE FIGUERES	342	400	-14,50%

JUZGADOS SOCIALES DE GIRONA Y FIGUERES

Los Juzgados Sociales de Girona aunque están por debajo de la media catalana y española, en este último año han aumentado en todos sus tramos como se observa en los totales de las tablas siguientes. El módulo de entrada supera los ochocientos asuntos por año.

NUMERO ASUNTOS POR ÓRGANO	INGRESADOS			RESUELTOS			EN TRAMITE AL FINAL DEL AÑO		
	2018	2019	% EVOLUCIÓN	2018	2019	% EVOLUCIÓN	2018	2019	% EVOLUCIÓN
JDO. DE LO SOCIAL Nº. 1 DE GIRONA	909	974	7,16%	951	890	-6,41%	832	906	8,89%
JDO. DE LO SOCIAL Nº. 2 DE GIRONA	922	967	4,88%	895	923	3,13%	873	917	5,04%
JDO. DE LO SOCIAL Nº. 3 DE GIRONA	911	960	5,38%	865	915	5,78%	838	883	5,37%
JDO. DE LO SOCIAL Nº. 1 DE FIGUERES	739	867	17,32%	716	826	15,52%	209	250	19,62%
TOTALES	3.481	3.768	8,24%	3.426	3.554	3,74%	2.752	2.956	7,41%

COMPARATIVA DE LA MEDIA DE ASUNTOS DE LOS JDOS. SOCIALES 2019

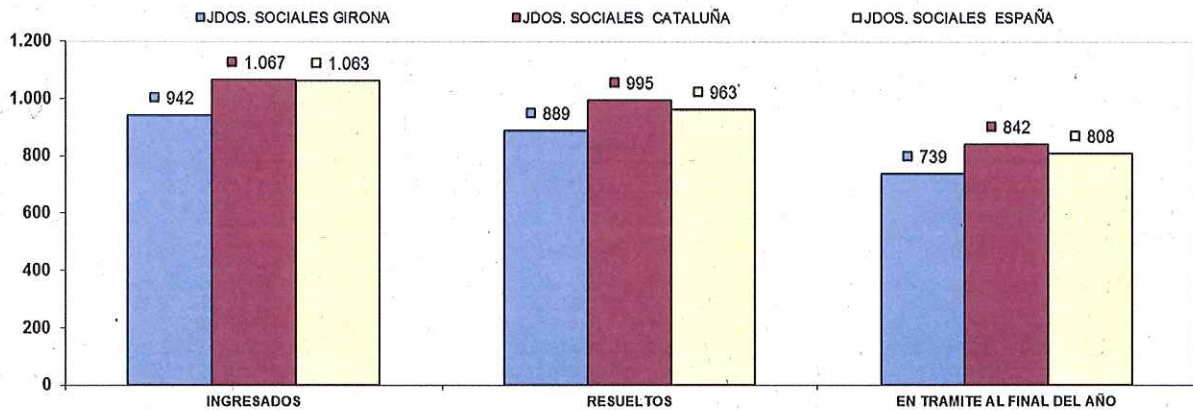

NUMERO DE RESOLUCIONES DICTADAS	SENTENCIAS			AUTOS			DECRETOS		
	2018	2019	% EVOLUCIÓN	2018	2019	% EVOLUCIÓN	2018	2019	% EVOLUCIÓN
JDO. DE LO SOCIAL Nº. 1 DE GIRONA	385	371	-3,64%	73	76	4,11%	637	618	-2,98%
JDO. DE LO SOCIAL Nº. 2 DE GIRONA	349	338	-3,15%	104	98	-5,77%	624	634	1,60%
JDO. DE LO SOCIAL Nº. 3 DE GIRONA	385	383	-0,52%	61	74	21,31%	590	585	-0,85%
JDO. DE LO SOCIAL Nº. 1 DE FIGUERES	314	324	3,18%	64	75	17,19%	429	518	20,75%
TOTALES	1.433	1.416	-1,19%	302	323	6,95%	2.280	2.355	3,29%

COMPARATIVA DE LA MEDIA DE RESOLUCIONES DE LOS JUZGADOS SOCIALES 2019.

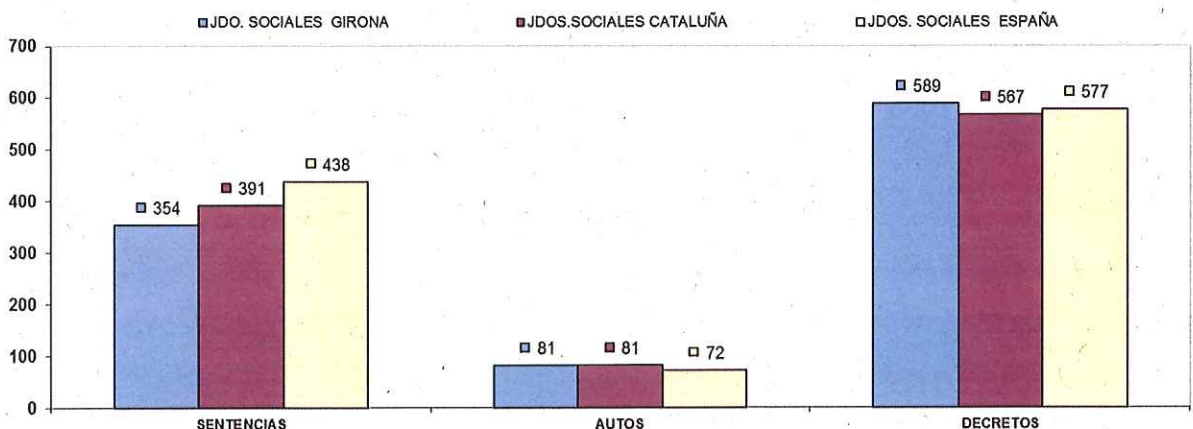

NUMERO DE EJECUTORIAS	INGRESADAS			RESUELTAS			EN TRÁMITE AL FINAL DEL AÑO		
	ÓRGANO	2018	2019	% EVOLUCIÓN	2018	2019	% EVOLUCIÓN	2018	2019
JDO. DE LO SOCIAL Nº. 1 DE GIRONA	164	156	-4,88%	197	199	1,02%	185	188	1,62%
JDO. DE LO SOCIAL Nº. 2 DE GIRONA	141	137	-2,84%	184	164	-10,87%	143	145	1,40%
JDO. DE LO SOCIAL Nº. 3 DE GIRONA	146	155	6,16%	202	138	-31,68%	149	188	26,17%
JDO. DE LO SOCIAL Nº. 1 DE FIGUERES	126	182	44,44%	128	135	5,47%	65	69	6,15%
TOTALES	577	630	9,19%	711	636	-10,55%	542	590	8,86%

COMPARATIVA DE LA MEDIA DE LAS EJECUCIONES DE LOS JDOS. SOCIALES 2019

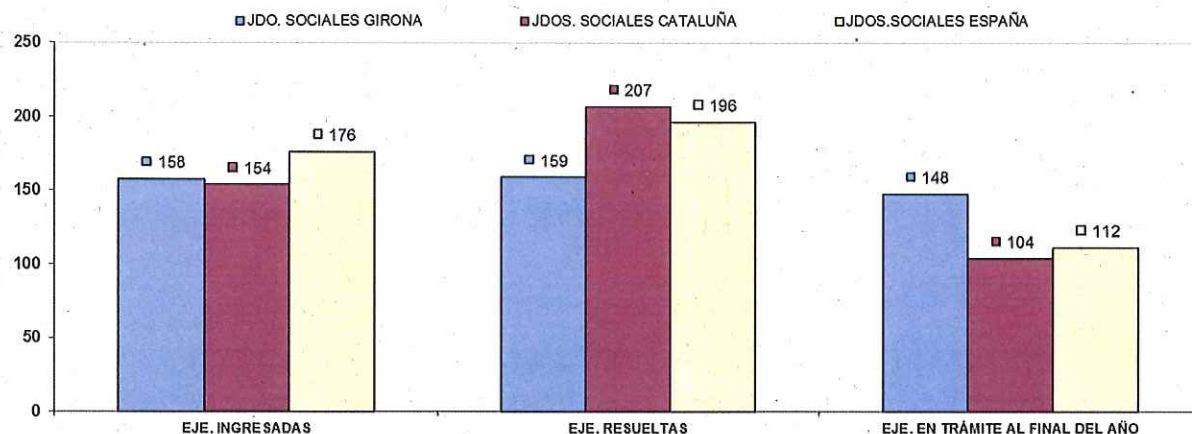

ASUNTOS COMPUTABLES PARA EL MÓDULO	ASUNTOS INGRESADOS 2019 (MÓDULO)	MÓDULO DE INGRESO PUBLICADO EN EL BOE EL 29/12/2018	% RESPECTO AL MÓDULO DE INGRESO
ÓRGANO			
JDO. DE LO SOCIAL Nº. 1 DE GIRONA	1.130	800	41,25%
JDO. DE LO SOCIAL Nº. 2 DE GIRONA	1.104	800	38,00%
JDO. DE LO SOCIAL Nº. 3 DE GIRONA	1.115	800	39,38%
JDO. DE LO SOCIAL Nº. 1 DE FIGUERES	1.049	800	31,13%

JUZGADOS DE PRIMERA INSTANCIA E INSTRUCCIÓN DE FIGUERES

Son ocho los Juzgados de Primera Instancia e Instrucción de Figueres, llevando el Juzgado de Primera Instancia e Instrucción número tres el Registro Civil y el Juzgado de Primera Instancia e Instrucción número siete los asuntos de violencia doméstica. En los Juzgados de Figueres por lo general y desde hace años siempre han estado ligeramente por encima del módulo de entrada civil establecido por el Consejo General del Poder Judicial y siempre han ido en aumento en todos sus tramos, en la parte civil esto se puede observar en los totales de las tablas, y por lo general también están aproximados a la media catalana y estatal, en la parte penal están muy por encima de la media estatal y catalana tal como se observa en las gráficas con más de un 70% de aumento en algunos tramos. En las ejecuciones estos Juzgados están casi a la par con la media estatal y catalana. La entrada de asuntos penales supera el módulo de 2019.

NUMERO ASUNTOS POR ÓRGANO		INGRESADOS			RESUELTOS			EN TRAMITE AL FINAL DEL AÑO		
ÓRGANO		2018	2019	% EVOLUCIÓN	2018	2019	% EVOLUCIÓN	2018	2019	% EVOLUCIÓN
JDO. DE 1ª. INSTAN. E INSTRUC. Nº. 1 DE FIGUERES	Civil	597	706	18,26%	564	726	28,55%	633	606	-4,27%
	Penal	1.409	1.554	10,29%	1.694	1.513	-10,68%	510	567	11,18%
JDO. DE 1ª. INSTAN. E INSTRUC. Nº. 2 DE FIGUERES	Civil	634	701	10,57%	591	657	11,17%	493	537	8,92%
	Penal	1.316	1.687	28,19%	1.306	1.720	31,70%	541	508	-6,10%
JDO. DE 1ª. INSTAN. E INSTRUC. Nº. 3 DE FIGUERES	Civil	580	616	6,21%	546	514	-5,86%	437	539	23,34%
	Penal	1.426	1.345	-5,68%	1.249	1.346	7,77%	491	490	-0,20%
JDO. DE 1ª. INSTAN. E INSTRUC. Nº. 4 DE FIGUERES	Civil	660	726	10,00%	536	552	2,99%	563	737	30,91%
	Penal	1.280	1.253	-2,11%	1.189	1.225	3,03%	444	472	6,31%
JDO. DE 1ª. INSTAN. E INSTRUC. Nº. 5 DE FIGUERES	Civil	662	676	2,11%	558	561	0,54%	518	633	22,20%
	Penal	1.324	1.423	7,48%	1.403	1.374	-2,07%	524	573	9,35%
JDO. DE 1ª. INSTAN. E INSTRUC. Nº. 6 DE FIGUERES	Civil	588	651	10,71%	580	512	-11,72%	444	581	30,86%
	Penal	1.326	1.245	-6,11%	1.285	1.160	-9,73%	350	374	6,86%
JDO. DE 1ª. INSTAN. E INSTRUC. Nº. 7 DE FIGUERES	Civil	650	658	1,23%	658	554	-15,81%	364	468	28,57%
	Penal	1.636	1.870	14,30%	1.525	1.757	15,21%	399	515	29,07%
JDO. DE 1ª. INSTAN. E INSTRUC. Nº. 8 DE FIGUERES	Civil	599	680	13,52%	623	608	-2,41%	436	517	18,58%
	Penal	1.416	1.530	8,05%	1.368	1.594	16,52%	509	437	-14,15%
TOTALES	Civil	4.970	5.414	8,93%	4.656	4.683	0,58%	3.888	4.618	18,78%
	Penal	11.133	11.907	6,95%	11.019	11.689	6,08%	3.768	3.936	4,46%

COMPARATIVA DE LAS MEDIAS DE ASUNTOS DE LOS JDOS. MIXTOS (PARTE CIVIL) 2019

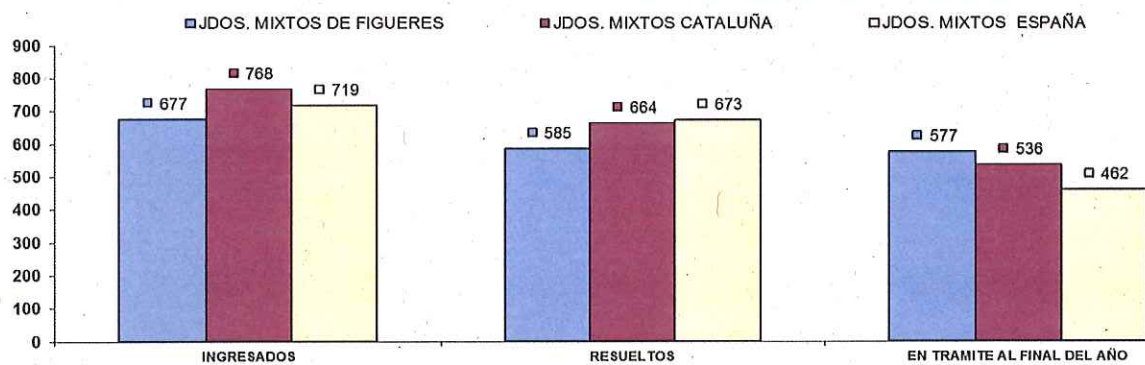

COMPARATIVA DE LAS MEDIAS DE ASUNTOS DE LOS JDOS. MIXTOS (PARTE PENAL) 2019

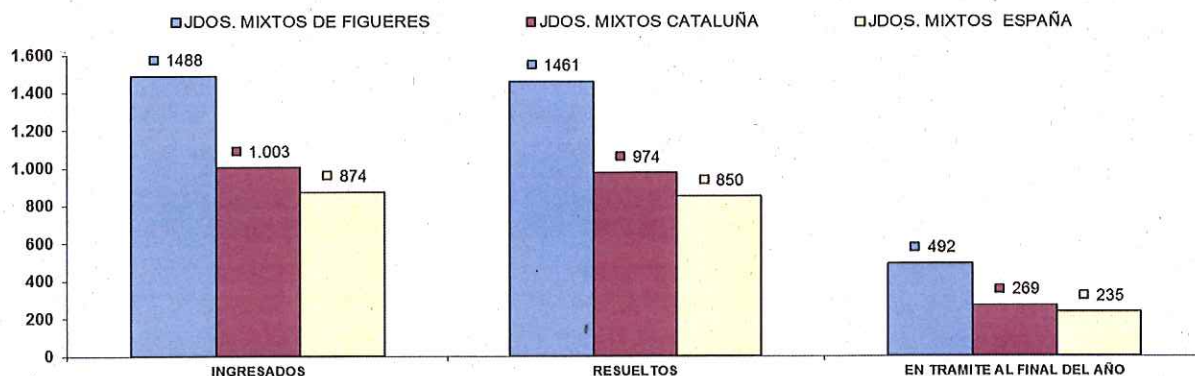

NUMERO DE RESOLUCIONES DICTADAS POR ÓRGANO		SENTENCIAS			AUTOS			DECRETOS		
ÓRGANO		2018	2019	% EVOLUCIÓN	2018	2019	% EVOLUCIÓN	2018	2019	% EVOLUCIÓN
JDO. DE 1ª. INSTAN. E INSTRUC. Nº. 1 DE FIGUERES	Civil	169	170	0,59%	164	256	56,10%	320	384	20,00%
	Penal	156	166	6,41%	1.093	1.017	-6,95%	38	22	-42,11%
JDO. DE 1ª. INSTAN. E INSTRUC. Nº. 2 DE FIGUERES	Civil	193	176	-8,81%	172	209	21,51%	311	387	24,44%
	Penal	168	170	1,19%	810	1.249	54,20%	4	22	450,00%
JDO. DE 1ª. INSTAN. E INSTRUC. Nº. 3 DE FIGUERES	Civil	156	111	-28,85%	181	159	-12,15%	255	316	23,92%
	Penal	188	148	-21,28%	576	700	21,53%	38	35	-7,89%
JDO. DE 1ª. INSTAN. E INSTRUC. Nº. 4 DE FIGUERES	Civil	107	113	5,61%	194	126	-35,05%	211	339	60,66%
	Penal	183	127	-30,60%	772	875	13,34%	3	6	100,00%
JDO. DE 1ª. INSTAN. E INSTRUC. Nº. 5 DE FIGUERES	Civil	157	142	-9,55%	182	185	1,65%	316	308	-2,53%
	Penal	164	155	-5,49%	935	941	0,64%	0	0	0,00%
JDO. DE 1ª. INSTAN. E INSTRUC. Nº. 6 DE FIGUERES	Civil	174	151	-13,22%	174	125	-28,16%	332	333	0,30%
	Penal	154	121	-21,43%	849	804	-5,30%	27	25	-7,41%
JDO. DE 1ª. INSTAN. E INSTRUC. Nº. 7 DE FIGUERES	Civil	194	166	-14,43%	153	144	-5,88%	428	297	-30,61%
	Penal	260	202	-22,31%	467	536	14,78%	10	14	40,00%
JDO. DE 1ª. INSTAN. E INSTRUC. Nº. 8 DE FIGUERES	Civil	194	190	-2,06%	155	185	19,35%	353	322	-8,78%
	Penal	186	185	-0,54%	639	851	33,18%	25	32	28,00%
TOTALES	Civil	1.344	1.219	-9,30%	1.375	1.389	1,02%	2.526	2.686	6,33%
	Penal	1.459	1.274	-12,68%	6.141	6.973	13,55%	145	156	7,59%

COMPARATIVA DE LAS MEDIAS DE RESOLUCIONES DE LOS JDOS. DE MIXTOS (CIVIL) 2019

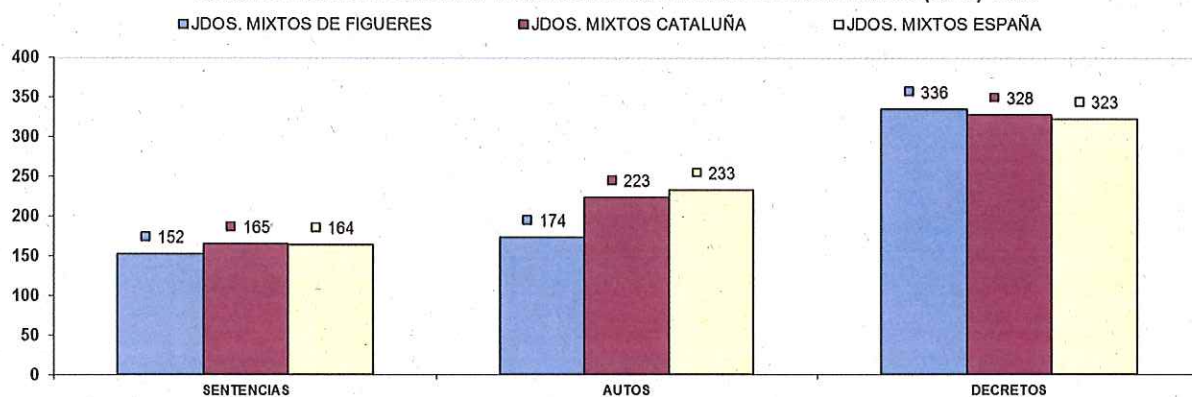

COMPARATIVA DE LAS MEDIAS DE RESOLUCIONES DE LOS JDOS. DE MIXTOS (PENAL) 2019

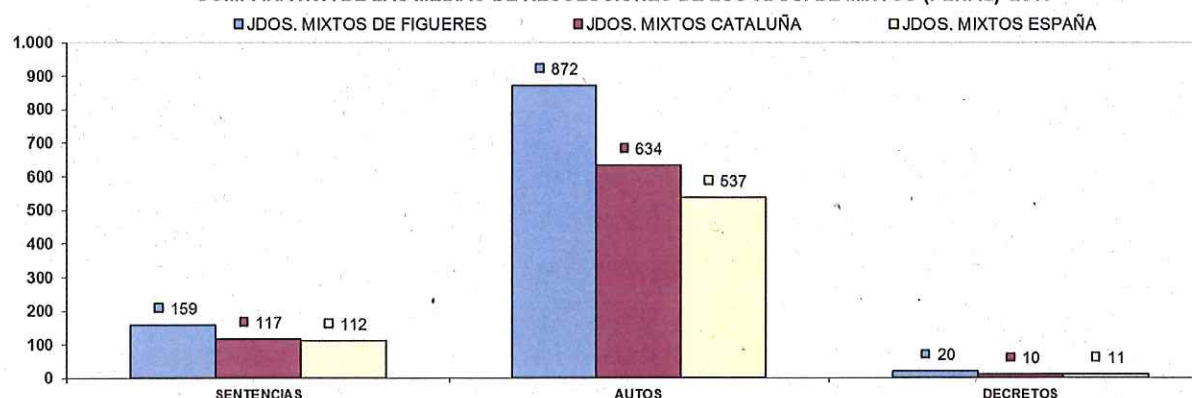

NUMERO DE EJECUTORIAS POR ÓRGANO		INGRESADAS			RESUELTAS			EN TRÁMITE AL FINAL DEL AÑO		
ÓRGANO		2018	2019	% EVOLUCIÓN	2018	2019	% EVOLUCIÓN	2018	2019	% EVOLUCIÓN
JDO. DE 1ª. INSTAN. E INSTRUC. Nº. 1 DE FIGUERES	Civil	155	192	23,87%	233	484	107,73%	1.137	1.031	-9,32%
	Penal	64	23	-64,06%	53	34	-35,85%	43	34	-20,93%
JDO. DE 1ª. INSTAN. E INSTRUC. Nº. 2 DE FIGUERES	Civil	217	198	-8,76%	273	256	-6,23%	1.000	1.115	11,50%
	Penal	53	41	-22,64%	29	46	58,62%	62	57	-8,06%
JDO. DE 1ª. INSTAN. E INSTRUC. Nº. 3 DE FIGUERES	Civil	152	164	7,89%	112	260	132,14%	959	964	0,52%
	Penal	40	27	-32,50%	44	40	-9,09%	49	37	-24,49%
JDO. DE 1ª. INSTAN. E INSTRUC. Nº. 4 DE FIGUERES	Civil	160	166	3,75%	346	213	-38,44%	848	847	-0,12%
	Penal	23	20	-13,04%	7	7	0,00%	54	67	24,07%
JDO. DE 1ª. INSTAN. E INSTRUC. Nº. 5 DE FIGUERES	Civil	171	157	-8,19%	312	172	-44,87%	1.118	1.103	-1,34%
	Penal	60	36	-40,00%	57	38	-33,33%	71	69	-2,82%
JDO. DE 1ª. INSTAN. E INSTRUC. Nº. 6 DE FIGUERES	Civil	186	163	-12,37%	181	139	-23,20%	1.140	1.211	6,23%
	Penal	45	19	-57,78%	41	36	-12,20%	63	46	-26,98%
JDO. DE 1ª. INSTAN. E INSTRUC. Nº. 7 DE FIGUERES	Civil	258	218	-15,50%	208	134	-35,58%	941	1.034	9,88%
	Penal	39	22	-43,59%	23	30	30,43%	71	63	-11,27%
JDO. DE 1ª. INSTAN. E INSTRUC. Nº. 8 DE FIGUERES	Civil	197	187	-5,08%	267	180	-32,58%	651	701	7,68%
	Penal	46	45	-2,17%	43	46	6,98%	52	51	-1,92%
TOTALES	Civil	1.496	1.445	-3,41%	1.932	1.838	-4,87%	7.794	8.006	2,72%
	Penal	370	233	-37,03%	297	277	-6,73%	465	424	-8,82%

COMPARATIVA DE LAS MEDIAS DE LAS EJECUCIONES DE LOS JDOS. MIXTOS (CIVIL) 2019

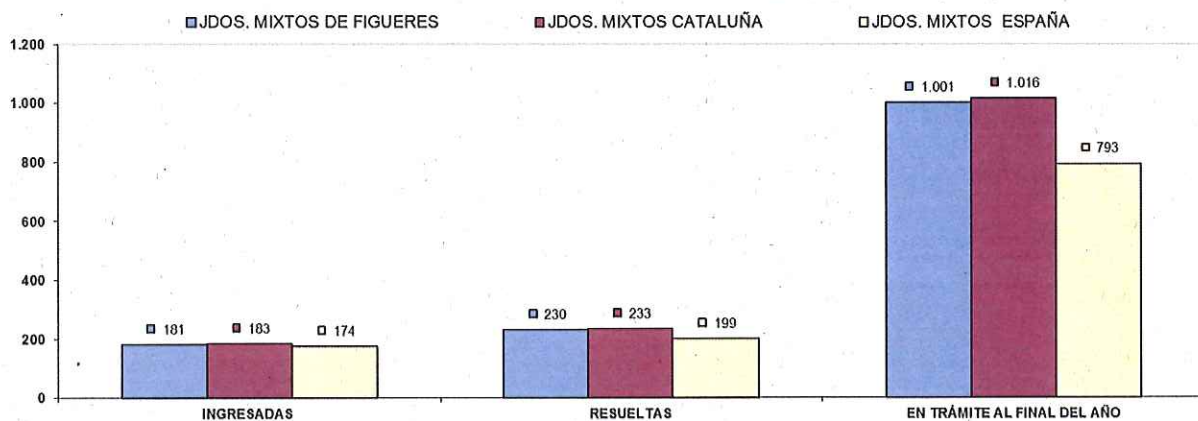

COMPARATIVA DE LAS MEDIAS DE LAS EJECUCIONES DE LOS JDOS. MIXTOS (PENAL) 2019

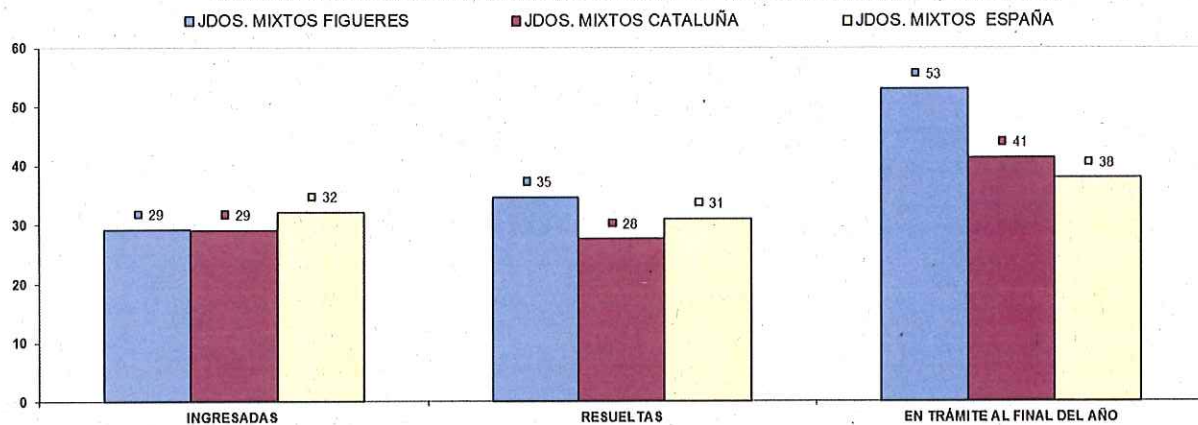

Juzgado con competencias de violencia domestica

NUMERO ASUNTOS POR ÓRGANO		INGRESADOS			RESUELTOS			EN TRAMITE AL FINAL DEL AÑO		
ÓRGANO		2018	2019	% EVOLUCIÓN	2018	2019	% EVOLUCIÓN	2018	2019	% EVOLUCIÓN
JDO. DE 1ª. INSTAN. E INSTRUC. Nº. 7 DE FIGUERES	Civil	95	83	-12,63%	139	95	-31,66%	62	50	-19,35%
	Penal	668	768	13,47%	621	714	14,98%	131	178	35,88%

NUMERO DE RESOLUCIONES DICTADAS POR ÓRGANO		SENTENCIAS			AUTOS			DECRETOS		
ÓRGANO		2018	2019	% EVOLUCIÓN	2018	2019	% EVOLUCIÓN	2018	2019	% EVOLUCIÓN
JDO. DE 1ª. INSTAN. E INSTRUC. Nº. 7 DE FIGUERES	Civil	71	41	-42,25%	34	30	-11,76%	32	31	-3,13%
	Penal	66	48	-14,29%	249	342	37,35%	1	1	0,00%

NUMERO DE EJECUTORIAS POR ÓRGANO		INGRESADAS			RESUELTAS			EN TRÁMITE AL FINAL DEL AÑO		
ÓRGANO		2018	2019	% EVOLUCIÓN	2018	2019	% EVOLUCIÓN	2018	2019	% EVOLUCIÓN
JDO. DE 1ª. INSTAN. E INSTRUC. Nº. 7 DE FIGUERES	Civil	15	31	106,67%	9	7	-22,22%	31	55	77,42%
	Penal	3	0	-100,00%	1	1	0,00%	6	5	-16,67%

ASUNTOS COMPUTABLES PARA EL MÓDULO		ASUNTOS INGRESADOS 2019 (MÓDULO)	MÓDULO DE INGRESO PUBLICADO EN EL BOE EL 29/12/2018	% RESPECTO AL MÓDULO DE INGRESO
ÓRGANO				
JDO. DE 1ª. INSTAN. E INSTRUC. Nº. 1 DE FIGUERES	Civil	895	680	31,54%
	Penal	1.503	1.000	50,30%
JDO. DE 1ª. INSTAN. E INSTRUC. Nº. 2 DE FIGUERES	Civil	903	680	32,72%
	Penal	1.667	1.000	66,70%
JDO. DE 1ª. INSTAN. E INSTRUC. Nº. 3 DE FIGUERES	Civil	781	680	14,78%
	Penal	1.413	1.000	41,30%
JDO. DE 1ª. INSTAN. E INSTRUC. Nº. 4 DE FIGUERES	Civil	881	680	29,56%
	Penal	1.260	1.000	26,00%
JDO. DE 1ª. INSTAN. E INSTRUC. Nº. 5 DE FIGUERES	Civil	828	680	21,76%
	Penal	1.368	1.000	36,80%
JDO. DE 1ª. INSTAN. E INSTRUC. Nº. 6 DE FIGUERES	Civil	810	680	19,12%
	Penal	1.175	1.000	17,50%
JDO. DE 1ª. INSTAN. E INSTRUC. Nº. 7 DE FIGUERES	Civil	820	680	20,59%
	Penal	1.867	1.000	86,70%
JDO. DE 1ª. INSTAN. E INSTRUC. Nº. 8 DE FIGUERES	Civil	866	680	27,35%
	Penal	1.513	1.000	51,30%

JUZGADOS DE LA BISBAL D'EMPORDÀ

El partido judicial de La Bisbal d'Empordà lo forman cuatro Juzgados de Primera Instancia e Instrucción de los cuales el Juzgado de Primera Instancia e Instrucción número tres lleva el registro civil y el Juzgado de Primera Instancia e Instrucción número cuatro los asuntos de violencia doméstica. Los Juzgados de La Bisbal d'Empordà están muy próximos a la media catalana y estatal en la mayoría de los parámetros, superando la media catalana y estatal varios tramos de ejecuciones y resoluciones. Superan los módulos de entrada establecidos por el Consejo General del Poder Judicial en el ámbito civil, en el ámbito penal como se puede observar todos tienen un ligero descenso excepto el Juzgado de Primera Instancia e Instrucción número cuatro.

NUMERO ASUNTOS POR ÓRGANO	INGRESADOS			RESUELTOS			EN TRAMITE AL FINAL DEL AÑO			
	ÓRGANO	2018	2019	% EVOLUCIÓN	2018	2019	% EVOLUCIÓN	2018	2019	% EVOLUCIÓN
JDO. DE 1ª. INSTAN. E INSTRUCC. Nº. 1 DE LA BISBAL D'EMPORDA	Civil	734	801	9,13%	617	800	29,66%	413	415	0,48%
	Penal	897	991	10,48%	925	1.071	15,78%	259	179	-30,89%
JDO. DE 1ª. INSTAN. E INSTRUCC. Nº. 2 DE LA BISBAL D'EMPORDA	Civil	782	712	-8,95%	558	603	8,06%	422	531	25,83%
	Penal	811	850	4,81%	806	839	4,09%	124	135	8,87%
JDO. DE 1ª. INSTAN. E INSTRUCC. Nº. 3 DE LA BISBAL D'EMPORDA	Civil	627	652	3,99%	600	619	3,17%	305	408	33,77%
	Penal	793	911	14,88%	834	929	11,39%	273	255	-6,59%
JDO. DE 1ª. INSTAN. E INSTRUCC. Nº. 4 DE LA BISBAL D'EMPORDA	Civil	645	685	6,20%	588	598	1,70%	394	481	22,08%
	Penal	987	1.066	8,00%	1.016	991	-2,46%	204	280	37,25%
TOTALES	Civil	2.788	2.850	2,22%	2.363	2.620	10,88%	1.534	1.835	19,62%
	Penal	3.488	3.818	9,46%	3.581	3.830	6,95%	860	849	-1,28%

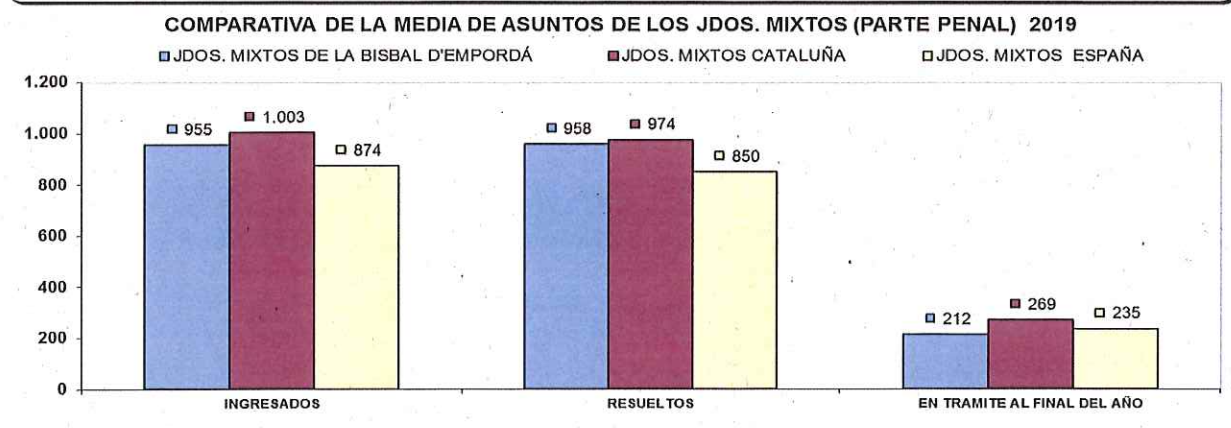
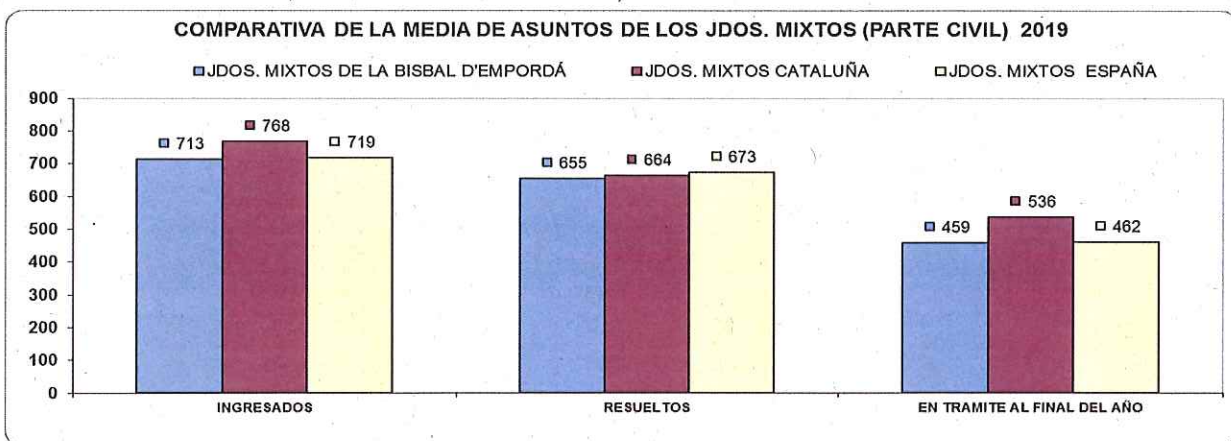

NUMERO DE RESOLUCIONES DICTADAS POR ÓRGANO		SENTENCIAS			AUTOS			DECRETOS		
ÓRGANO		2018	2019	% EVOLUCIÓN	2018	2019	% EVOLUCIÓN	2018	2019	% EVOLUCIÓN
JDO. DE 1ª. INSTAN. E INSTRUCC. Nº. 1 DE LA BISBAL D'EMPORDA	Civil	172	193	12,21%	196	271	38,27%	387	420	8,53%
	Penal	131	159	21,37%	529	662	25,14%	14	15	7,14%
JDO. DE 1ª. INSTAN. E INSTRUCC. Nº. 2 DE LA BISBAL D'EMPORDA	Civil	184	197	7,07%	141	151	7,09%	373	363	-2,68%
	Penal	154	158	2,60%	500	488	-2,40%	12	8	-33,33%
JDO. DE 1ª. INSTAN. E INSTRUCC. Nº. 3 DE LA BISBAL D'EMPORDA	Civil	149	205	37,58%	185	159	-14,05%	362	259	-28,45%
	Penal	113	187	65,49%	510	570	11,76%	5	3	-40,00%
JDO. DE 1ª. INSTAN. E INSTRUCC. Nº. 4 DE LA BISBAL D'EMPORDA	Civil	168	175	4,17%	130	145	11,54%	386	336	-12,95%
	Penal	128	165	28,91%	454	416	-8,37%	0	0	0,00%
TOTALES	Civil	673	770	14,41%	652	726	11,35%	1.508	1.378	-8,62%
	Penal	526	669	27,19%	1.993	2.136	7,18%	31	26	-16,13%

COMPARATIVA DE LA MEDIA DE RESOLUCIONES DE LOS JDOS. DE MIXTOS (CIVIL) 2019

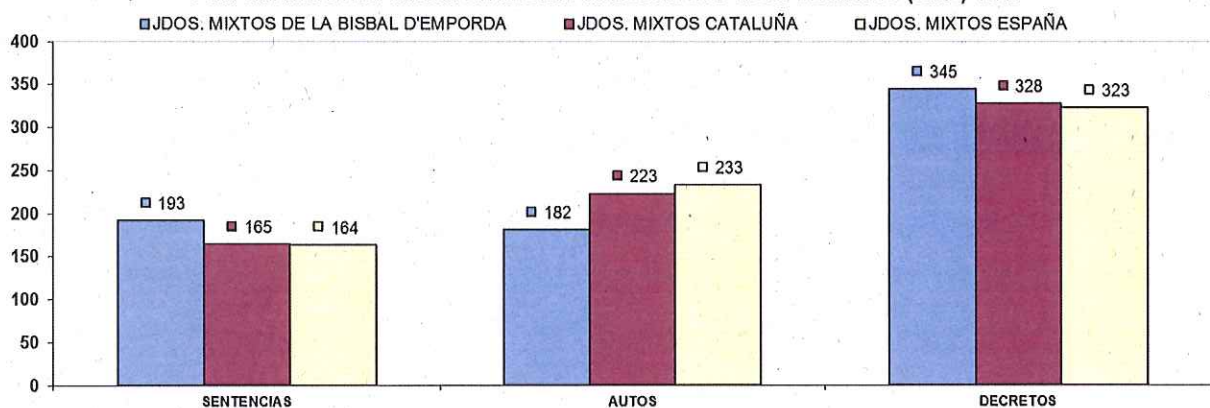

COMPARATIVA DE LA MEDIA DE RESOLUCIONES DE LOS JDOS. DE MIXTOS (PENAL) 2019

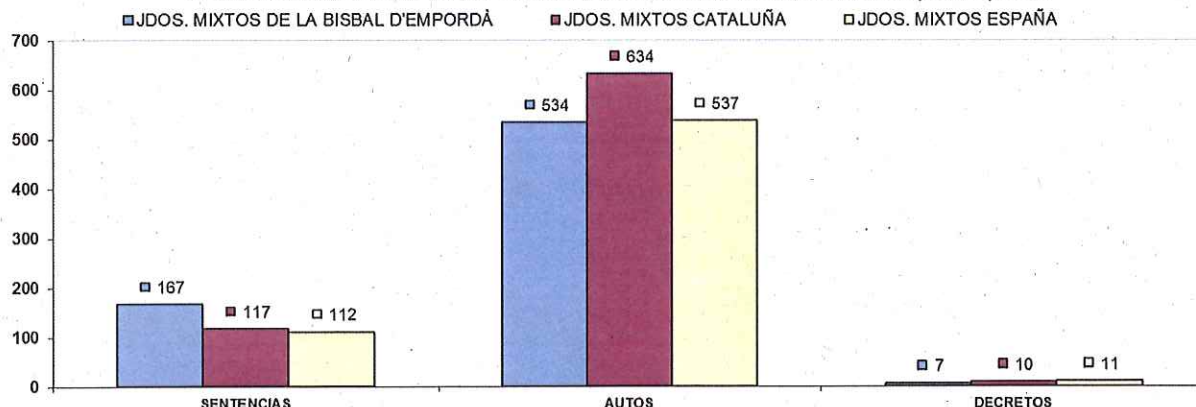

NUMERO DE EJECUTORIAS POR ÓRGANO		INGRESADAS			RESUELTAS			EN TRÁMITE AL FINAL DEL AÑO		
ÓRGANO		2018	2019	% EVOLUCIÓN	2018	2019	% EVOLUCIÓN	2018	2019	% EVOLUCIÓN
JDO. DE 1ª. INSTAN. E INSTRUCC. Nº. 1 DE LA BISBAL D'EMPORDA	Civil	170	223	31,18%	405	262	-35,31%	597	570	-4,52%
	Penal	35	37	5,71%	26	22	-15,38%	34	50	47,06%
JDO. DE 1ª. INSTAN. E INSTRUCC. Nº. 2 DE LA BISBAL D'EMPORDA	Civil	205	266	29,76%	314	149	-52,55%	828	944	14,01%
	Penal	32	27	-15,63%	30	17	-43,33%	34	44	29,41%
JDO. DE 1ª. INSTAN. E INSTRUCC. Nº. 3 DE LA BISBAL D'EMPORDA	Civil	207	216	4,35%	393	263	-33,08%	689	749	8,71%
	Penal	29	23	-20,69%	27	20	-25,93%	22	25	13,64%
JDO. DE 1ª. INSTAN. E INSTRUCC. Nº. 4 DE LA BISBAL D'EMPORDA	Civil	208	181	-12,98%	266	134	-49,62%	846	886	4,73%
	Penal	47	37	-21,28%	34	31	-8,82%	51	58	13,73%
TOTALES	Civil	790	886	12,15%	1.378	808	-41,36%	2.960	3.149	6,39%
	Penal	143	124	-13,29%	117	90	-23,08%	141	177	25,53%

COMPARATIVA DE LA MEDIA DE LAS EJECUCIONES DE LOS JDOS. MIXTOS (CIVIL) 2019

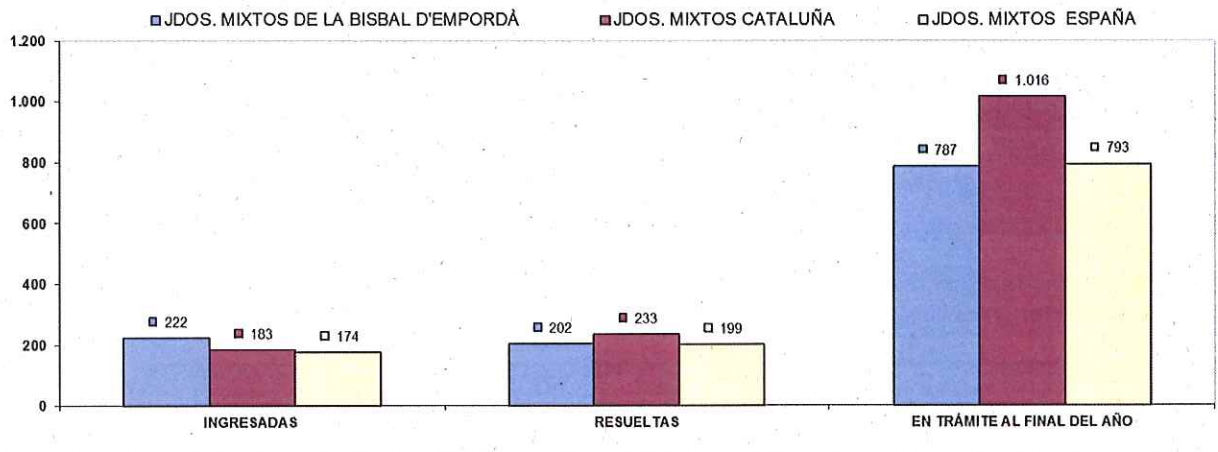

COMPARATIVA DE LA MEDIA DE LAS EJECUCIONES DE LOS JDOS. MIXTOS (PENAL) 2019

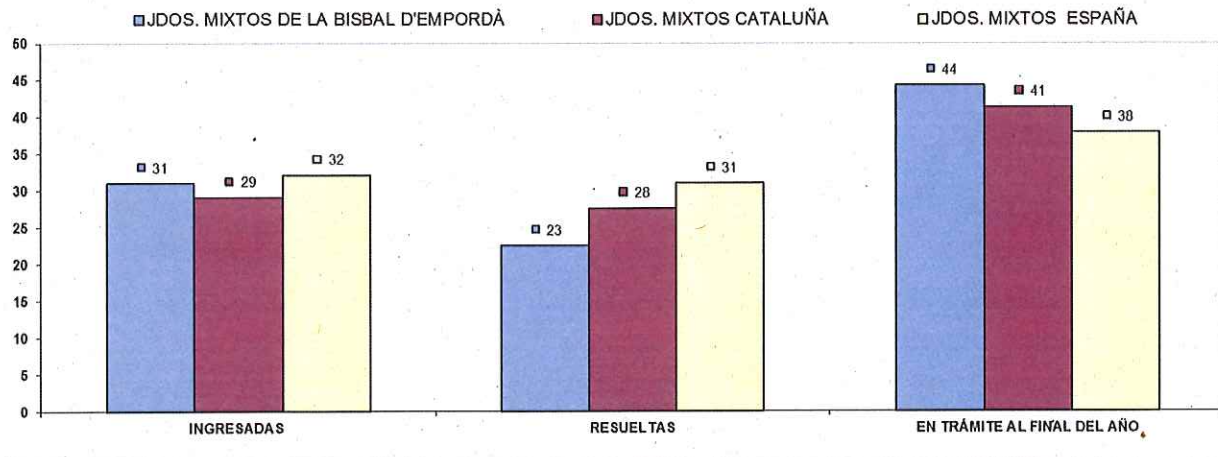

Juzgado con competencia de violencia domestica

NUMERO ASUNTOS POR ÓRGANO	INGRESADOS			RESUELTOS			EN TRAMITE AL FINAL DEL AÑO			
	ÓRGANO	2018	2019	% EVOLUCIÓN	2018	2019	% EVOLUCIÓN	2018	2019	% EVOLUCIÓN
JDO. DE 1ª. INSTAN. E INSTRUCC. Nº. 4 DE LA BISBAL D'EMPORDA	Civil	43	36	-16,28%	31	38	22,58%	37	35	-5,41%
	Penal	310	326	5,16%	314	322	2,56%	26	31	19,23%

NUMERO DE RESOLUCIONES DICTADAS POR ÓRGANO	SENTENCIAS			AUTOS			DECRETOS			
	ÓRGANO	2018	2019	% EVOLUCIÓN	2018	2019	% EVOLUCIÓN	2018	2019	% EVOLUCIÓN
JDO. DE 1ª. INSTAN. E INSTRUCC. Nº. 4 DE LA BISBAL D'EMPORDA	Civil	14	19	35,71%	6	13	116,67%	10	9	-10,00%
	Penal	20	26	30,00%	185	169	-14,06%	0	0	0,00%

NUMERO DE EJECUTORIAS POR ÓRGANO	INGRESADAS			RESUELTAS			EN TRAMITE AL FINAL DEL AÑO			
	ÓRGANO	2018	2019	% EVOLUCIÓN	2018	2019	% EVOLUCIÓN	2018	2019	% EVOLUCIÓN
JDO. DE 1ª. INSTAN. E INSTRUCC. Nº. 4 DE LA BISBAL D'EMPORDA	Civil	15	5	-66,67%	9	3	-66,67%	56	58	3,57%
	Penal	2	3	50,00%	5	1	-80,00%	0	3	300,00%

ASUNTOS COMPUTABLES PARA EL MÓDULO	ASUNTOS INGRESADOS 2019 (MÓDULO)	MÓDULO DE INGRESO PUBLICADO EN EL BOE DE 29/12/2018	% RESPECTO AL MÓDULO DE INGRESO	
ÓRGANO				
JDO. DE 1ª. INSTAN. E INSTRUCC. Nº. 1 DE LA BISBAL D'EMPORDA	Civil	1.018	680	49,63%
	Penal	977	1.000	-2,30%
JDO. DE 1ª. INSTAN. E INSTRUCC. Nº. 2 DE LA BISBAL D'EMPORDA	Civil	979	680	43,97%
	Penal	851	1.000	-14,90%
JDO. DE 1ª. INSTAN. E INSTRUCC. Nº. 3 DE LA BISBAL D'EMPORDA	Civil	870	680	27,94%
	Penal	911	1.000	-8,90%
JDO. DE 1ª. INSTAN. E INSTRUCC. Nº. 4 DE LA BISBAL D'EMPORDA	Civil	846	680	24,34%
	Penal	1.064	1.000	6,40%

JUZGADOS DE SANT FELIU DE GUÍXOLS

El Partido Judicial de Sant Feliu de Guíxols se compone de tres Juzgados de Primera Instancia e Instrucción de los cuales el número uno lleva también el Registro Civil y el número tres los asuntos de violencia doméstica. Estos Juzgados están muy a la par en la comparativa de la media estatal y catalana en casi todos los tramos, si bien en las ejecuciones superan la media en ingreso y resoluciones, La comparativa entre los años 2018 y 2019 un aumento en los todos los ámbitos. Las diferencias que se pueden observar en las tablas de los módulo de entrada establecidos por el Consejo General del Poder Judicial entre los asuntos de las jurisdicciones civil y penal se compensan mutuamente la cual cosa hace que haya un equilibrio en el volumen de trabajo en general.

NUMERO ASUNTOS POR ÓRGANO		INGRESADOS			RESUELTOS			EN TRAMITE AL FINAL DEL AÑO		
ÓRGANO		2018	2019	% EVOLUCIÓN	2018	2019	% EVOLUCIÓN	2018	2019	% EVOLUCIÓN
JDO. DE 1ª. INSTAN. E INSTRUC. Nº. 1 DE SANT FELIU DE GUIXOLS	Civil	663	704	6,18%	736	664	-9,78%	200	319	59,50%
	Penal	781	880	12,68%	791	863	9,10%	180	157	-12,78%
JDO. DE 1ª. INSTAN. E INSTRUC. Nº. 2 DE SANT FELIU DE GUIXOLS	Civil	710	770	8,45%	770	671	-12,86%	230	353	53,48%
	Penal	724	824	13,81%	756	795	5,16%	167	227	35,93%
JDO. DE 1ª. INSTAN. E INSTRUC. Nº. 3 DE SANT FELIU DE GUIXOLS	Civil	559	635	13,60%	651	517	-20,58%	261	394	50,96%
	Penal	1.191	1.181	-0,84%	1.114	1.195	7,27%	300	289	-3,67%
TOTALES	Civil	1.932	2.109	9,16%	2.157	1.852	-14,14%	691	1.066	54,27%
	Penal	2.696	2.885	7,01%	2.661	2.853	7,22%	647	673	4,02%

COMPARATIVA DE LA MEDIA DE ASUNTOS DE LOS JDOS. MIXTOS (PARTE CIVIL) 2019

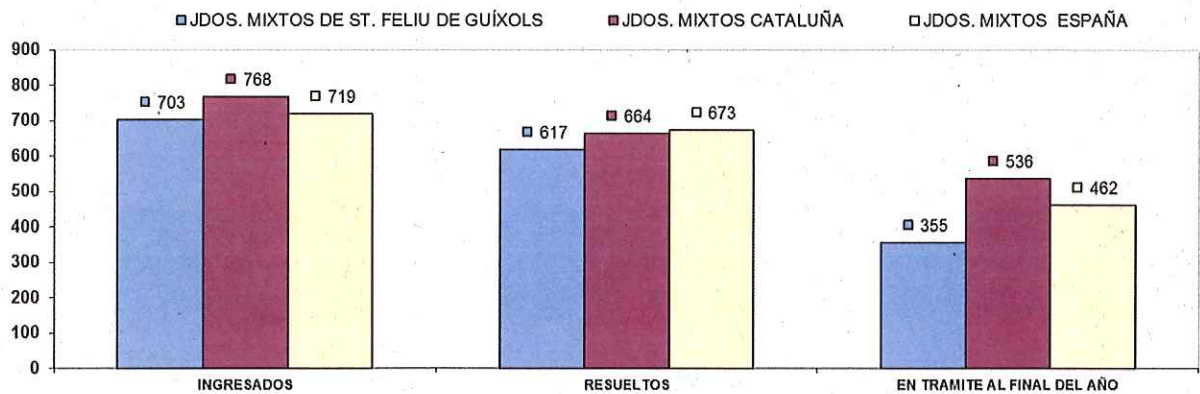

COMPARATIVA DE LA MEDIA DE ASUNTOS DE LOS JDOS. MIXTOS (PARTE PENAL) 2019

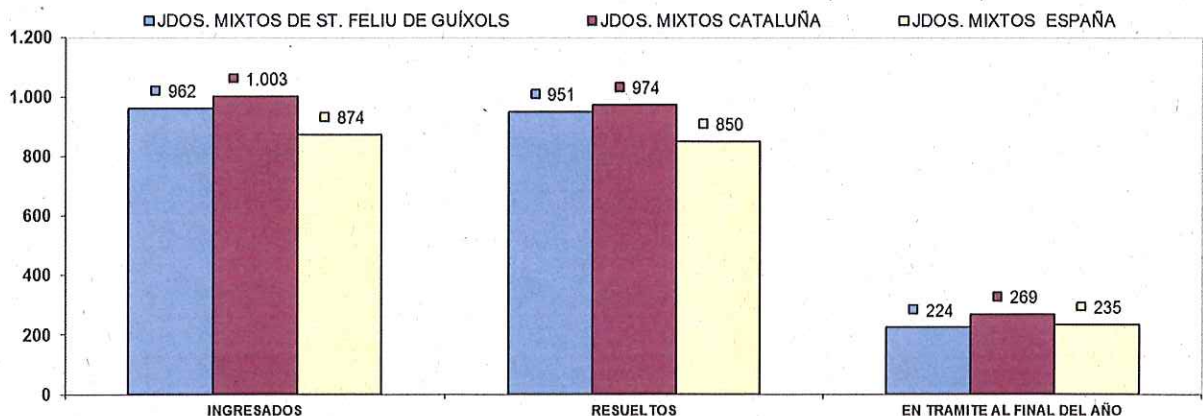

NUMERO DE RESOLUCIONES DICTADAS POR ÓRGANO		SENTENCIAS			AUTOS			DECRETOS		
ÓRGANO		2018	2019	% EVOLUCIÓN	2018	2019	% EVOLUCIÓN	2018	2019	% EVOLUCIÓN
JDO. DE 1ª. INSTAN. E INSTRUCC. Nº. 1 DE SANT FELIU DE GUIXOLS	Civil	228	168	-26,32%	287	241	-16,03%	432	392	-9,26%
	Penal	129	167	29,46%	476	509	6,93%	33	25	-24,24%
JDO. DE 1ª. INSTAN. E INSTRUCC. Nº. 2 DE SANT FELIU DE GUIXOLS	Civil	212	210	-0,94%	231	230	-0,43%	567	422	-25,57%
	Penal	168	164	-2,38%	424	428	0,94%	31	21	-32,26%
JDO. DE 1ª. INSTAN. E INSTRUCC. Nº. 3 DE SANT FELIU DE GUIXOLS	Civil	144	120	-16,67%	180	144	-20,00%	461	357	-22,56%
	Penal	148	147	-0,68%	396	529	33,59%	16	15	-6,25%
TOTALES	Civil	584	498	-14,73%	698	615	-11,89%	1.460	1.171	-19,79%
	Penal	445	478	7,42%	1.296	1.466	13,12%	80	61	-23,75%

COMPARATIVA DE LA MEDIA DE RESOLUCIONES DE LOS JDOS. DE MIXTOS (CIVIL) 2019

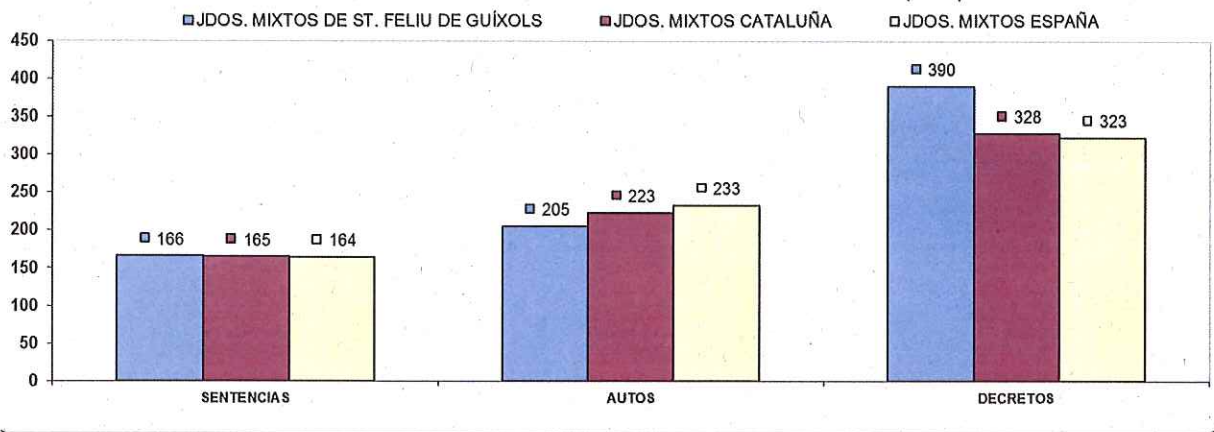

COMPARATIVA DE LAS MEDIA DE RESOLUCIONE DE LOS JDOS. DE MIXTOS (PENAL) 2019

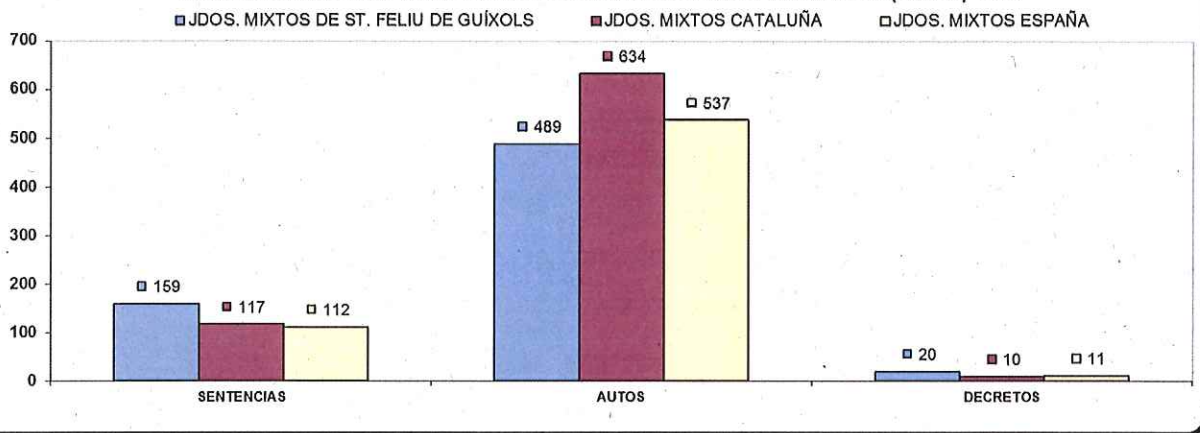

NUMERO DE EJECUTORIAS POR ÓRGANO		INGRESADAS			RESUELTAS			EN TRÁMITE AL FINAL DEL AÑO		
ÓRGANO		2018	2019	% EVOLUCIÓN	2018	2019	% EVOLUCIÓN	2018	2019	% EVOLUCIÓN
JDO. DE 1ª. INSTAN. E INSTRUCC. Nº. 1 DE SANT FELIU DE GUIXOLS	Civil	247	195	-21,05%	413	204	-50,61%	971	1.035	6,59%
	Penal	34	34	0,00%	38	37	-2,63%	22	19	-13,64%
JDO. DE 1ª. INSTAN. E INSTRUCC. Nº. 2 DE SANT FELIU DE GUIXOLS	Civil	215	237	10,23%	549	308	-43,90%	706	989	40,08%
	Penal	34	34	0,00%	33	43	30,30%	62	52	-16,13%
JDO. DE 1ª. INSTAN. E INSTRUCC. Nº. 3 DE SANT FELIU DE GUIXOLS	Civil	237	197	-16,88%	432	258	-40,28%	956	922	-3,56%
	Penal	32	28	-12,50%	39	22	-43,59%	25	31	24,00%
TOTALES	Civil	699	629	-10,01%	1.394	770	-44,76%	2.633	2.946	11,89%
	Penal	100	96	-4,00%	110	102	-7,27%	109	102	-6,42%

COMPARATIVA DE LA MEDIA DE LAS EJECUCIONES DE LOS JDOS. MIXTOS (CIVIL) 2019

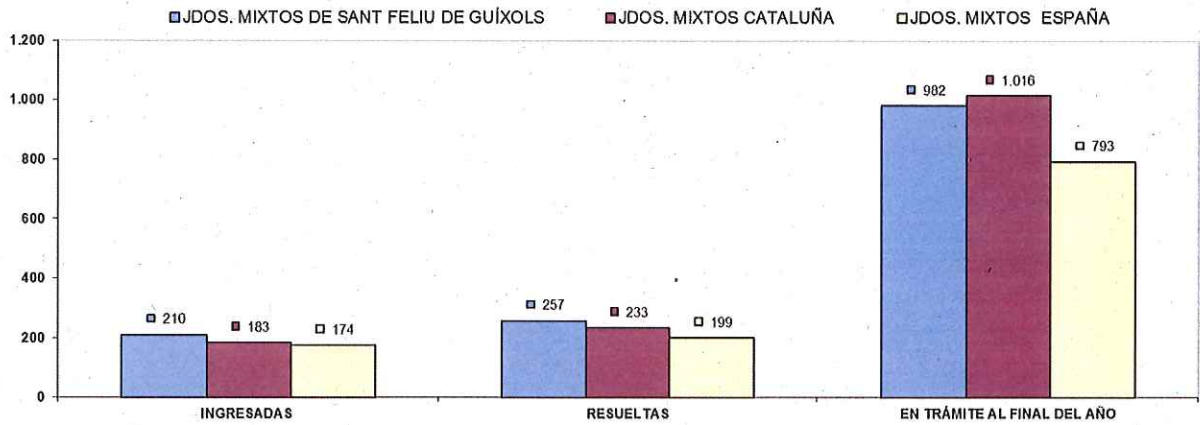

COMPARATIVA DE LA MEDIA DE LAS EJECUCIONES DE LOS JDOS. MIXTOS (PENAL) 2019

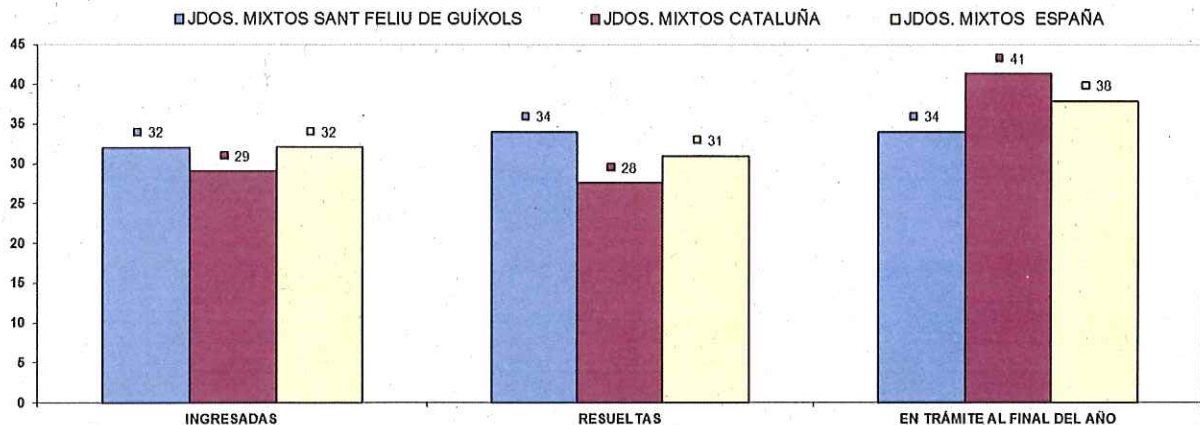

Juzgado con competencia en Violencia Domestica

NUMERO ASUNTOS POR ÓRGANO		INGRESADOS			RESUELTOS			EN TRAMITE AL FINAL DEL AÑO		
ÓRGANO		2018	2019	% EVOLUCIÓN	2018	2019	% EVOLUCIÓN	2018	2019	% EVOLUCIÓN
JDO. DE 1ª. INSTAN. E INSTRUCC. Nº. 3 DE SANT FELIU DE GUIXOLS	Civil	17	37	117,65%	27	25	-7,41%	9	21	133,33%
	Penal	274	283	3,28%	260	285	9,62%	32	33	3,13%

NUMERO DE RESOLUCIONES DICTADAS POR ÓRGANO		SENTENCIAS			AUTOS			DECRETOS		
ÓRGANO		2018	2019	% EVOLUCIÓN	2018	2019	% EVOLUCIÓN	2018	2019	% EVOLUCIÓN
JDO. DE 1ª. INSTAN. E INSTRUCC. Nº. 3 DE SANT FELIU DE GUIXOLS	Civil	12	11	-8,33%	8	8	0,00%	7	7	0,00%
	Penal	7	10	42,86%	102	149	46,08%	2	2	0,00%

NUMERO DE EJECUTORIAS POR ÓRGANO		INGRESADAS			RESUELTAS			EN TRÁMITE AL FINAL DEL AÑO		
ÓRGANO		2018	2019	% EVOLUCIÓN	2018	2019	% EVOLUCIÓN	2018	2019	% EVOLUCIÓN
JDO. DE 1ª. INSTAN. E INSTRUCC. Nº. 3 DE SANT FELIU DE GUIXOLS	Civil	1	10	900,00%	3	4	33,33%	15	24	60,00%
	Penal	0	2	200,00%	1	1	0,00%	0	1	100,00%

ASUNTOS COMPUTABLES PARA EL MÓDULO		ASUNTOS INGRESADOS 2019 (MÓDULO)	MÓDULO DE INGRESO PUBLICADO EN EL BOE EL 29/12/2018	% RESPECTO AL MÓDULO DE INGRESO
ÓRGANO				
JDO. DE 1ª. INSTAN. E INSTRUCC. Nº. 1 DE SANT FELIU DE GUIXOLS	Civil	903	680	32,72%
	Penal	870	1.000	-13,00%
JDO. DE 1ª. INSTAN. E INSTRUCC. Nº. 2 DE SANT FELIU DE GUIXOLS	Civil	1.010	680	48,53%
	Penal	809	1.000	-19,10%
JDO. DE 1ª. INSTAN. E INSTRUCC. Nº. 3 DE SANT FELIU DE GUIXOLS	Civil	817	680	20,07%
	Penal	1.173	1.000	17,30%

JUZGADOS DE SANTA COLOMA DE FARNERS

El Partido Judicial de Santa Coloma de Farners está formado por cuatro Juzgados de Primera Instancia e Instrucción de los cuales el Juzgado número tres también lleva el Registro Civil y el número cuatro los asuntos de violencia doméstica. En las tablas se puede observar que han aumentado los totales en todos los ámbitos. Estos Juzgados superan la media estatal y catalana en todos los tramos en el ámbito penal y en el ámbito civil superan la media respecto de las ejecuciones. Estos Juzgados superan el módulo de entrada en los dos órdenes jurisdiccionales establecido por el Consejo General del Poder Judicial

NUMERO ASUNTOS		INGRESADOS			RESUELTOS			EN TRAMITE AL FINAL DEL AÑO		
ÓRGANO		2018	2019	% EVOLUCIÓN	2018	2019	% EVOLUCIÓN	2018	2019	% EVOLUCIÓN
JDO. DE 1ª. INSTAN. E INSTRUC. Nº. 1 DE SANTA COLOMA DE FARNERS	Civil	602	738	22,59%	607	618	1,81%	397	517	30,23%
	Penal	1.118	1.047	-6,35%	1.228	1.078	-12,21%	389	358	-7,97%
JDO. DE 1ª. INSTAN. E INSTRUC. Nº. 2 DE SANTA COLOMA DE FARNERS	Civil	626	667	6,55%	685	623	-9,05%	503	547	8,75%
	Penal	1.055	1.051	-0,38%	1.008	1.140	13,10%	580	491	-15,34%
JDO. DE 1ª. INSTAN. E INSTRUC. Nº. 3 DE SANTA COLOMA DE FARNERS	Civil	644	746	15,84%	667	552	-17,24%	242	436	80,17%
	Penal	1.217	1.132	-6,98%	1.228	1.137	-7,41%	216	209	-3,24%
JDO. DE 1ª. INSTAN. E INSTRUC. Nº. 4 DE SANTA COLOMA DE FARNERS	Civil	694	777	11,96%	794	622	-21,66%	364	519	42,58%
	Penal	1.115	1.049	-5,92%	1.135	1.024	-9,78%	238	263	10,50%
TOTALES		2.566	2.928	14,11%	2.753	2.415	-12,28%	1.506	2.019	34,06%
		4.505	4.279	-5,02%	4.599	4.379	-4,78%	1.423	1.321	-7,17%

COMPARATIVA DE LA MEDIA DE ASUNTOS DE LOS JDOS. MIXTOS (PARTE PENAL) 2019

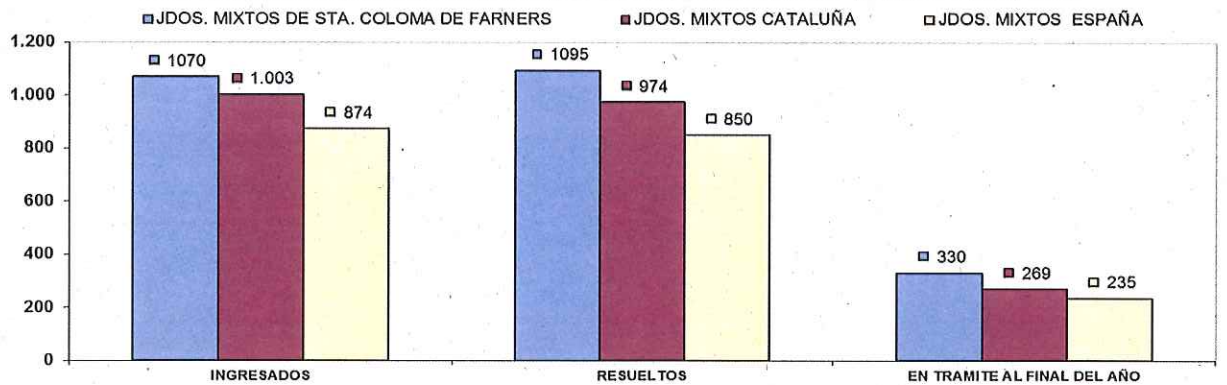

COMPARATIVA DE LA MEDIA DE ASUNTO DE LOS JDOS. MIXTOS (PARTE CIVIL) 2019

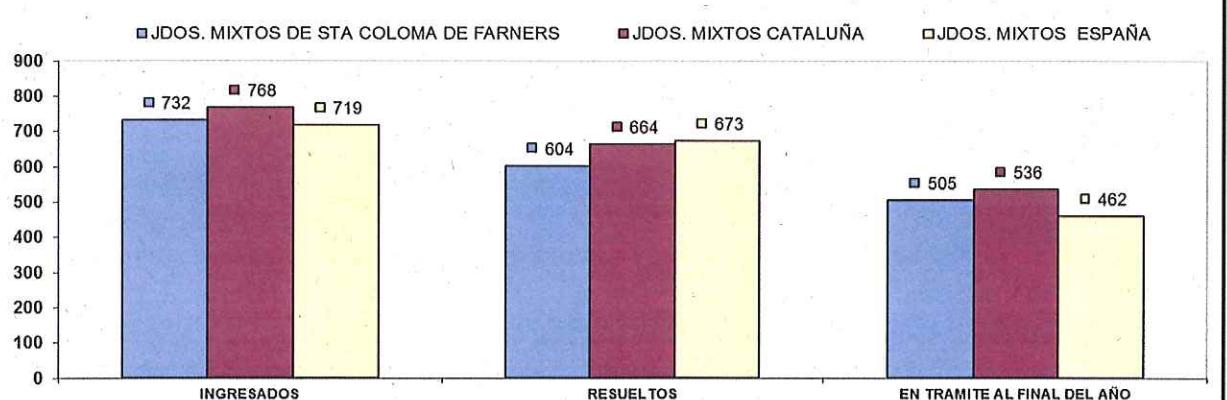

NUMERO DE RESOLUCIONES DICTADAS POR ÓRGANO		SENTENCIAS			AUTOS			DECRETOS		
ÓRGANO		2018	2019	% EVOLUCIÓN	2018	2019	% EVOLUCIÓN	2018	2019	% EVOLUCIÓN
JDO. DE 1ª. INSTAN. E INSTRUCC. Nº. 1 DE SANTA COLOMA DE FARNERS	Civil	167	177	5,99%	149	183	22,82%	379	407	7,39%
	Penal	160	205	28,13%	701	665	-5,14%	4	0	-100,00%
JDO. DE 1ª. INSTAN. E INSTRUCC. Nº. 2 DE SANTA COLOMA DE FARNERS	Civil	161	176	9,32%	208	202	-2,88%	315	303	-3,81%
	Penal	123	114	-7,32%	503	481	-4,37%	6	2	-66,67%
JDO. DE 1ª. INSTAN. E INSTRUCC. Nº. 3 DE SANTA COLOMA DE FARNERS	Civil	177	128	-27,68%	194	141	-27,32%	408	293	-28,19%
	Penal	103	142	37,86%	774	756	-2,33%	0	0	0,00%
JDO. DE 1ª. INSTAN. E INSTRUCC. Nº. 4 DE SANTA COLOMA DE FARNERS	Civil	203	143	-29,56%	239	207	-13,39%	469	401	-14,50%
	Penal	163	131	-19,63%	593	580	-2,19%	0	0	0,00%
TOTALES	Civil	708	624	-11,86%	790	733	-7,22%	1.571	1.404	-10,63%
	Penal	549	592	7,83%	2.571	2.482	-3,46%	10	2	-80,00%

COMPARATIVA DE LA MEDIA DE RESOLUCIONES DE LOS JDOS. DE MIXTOS (CIVIL) 2019

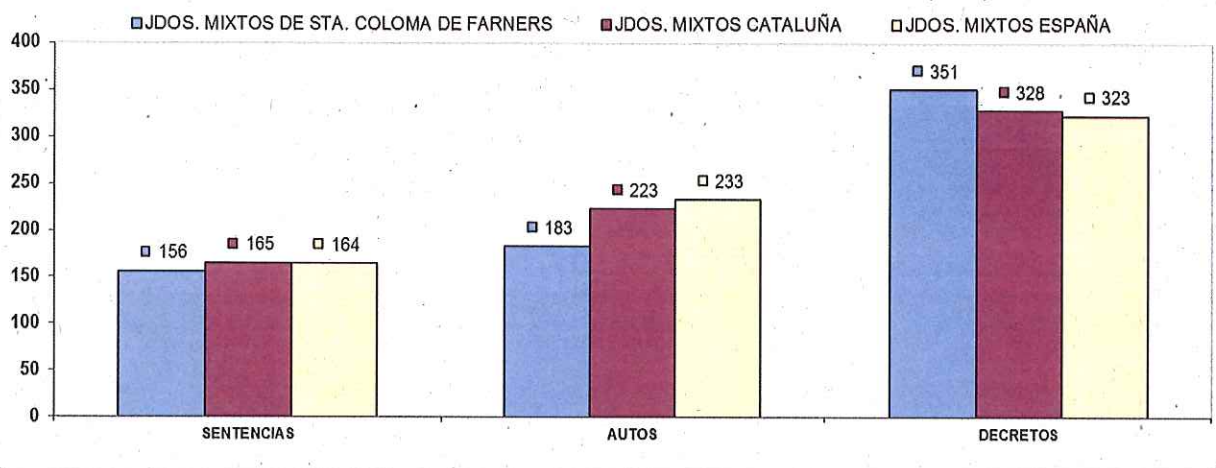

COMPARATIVA DE LA MEDIA DE RESOLUCIONES DE LOS JDOS. DE MIXTOS (PENAL) 2019

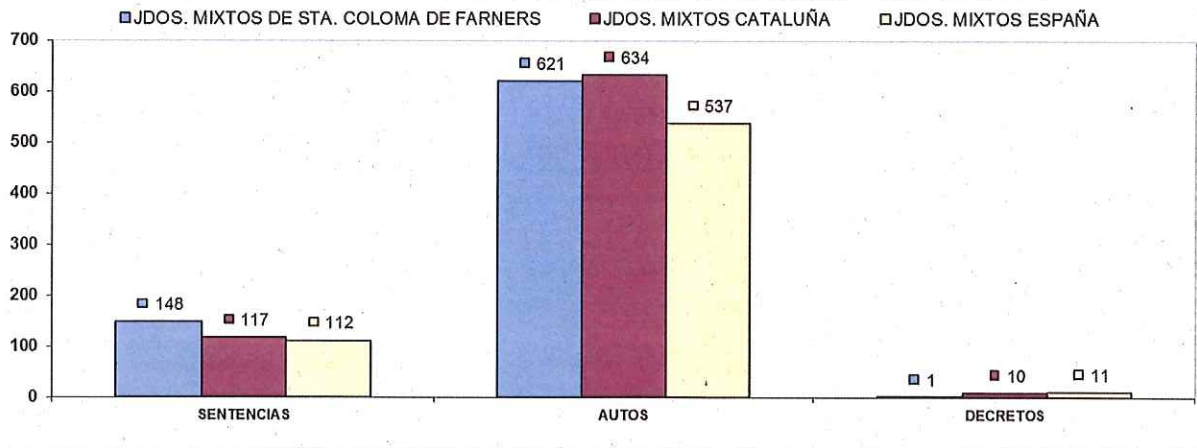

NUMERO DE EJECUTORIAS POR ÓRGANO		INGRESADAS			RESUELTAS			EN TRÁMITE AL FINAL DEL AÑO		
ÓRGANO		2018	2019	% EVOLUCIÓN	2018	2019	% EVOLUCIÓN	2018	2019	% EVOLUCIÓN
JDO. DE 1ª. INSTAN. E INSTRUC. Nº. 1 DE SANTA COLOMA DE FARNERS	Civil	271	275	1,48%	221	245	10,86%	1.195	1.237	3,51%
	Penal	29	28	-3,45%	32	19	-40,63%	37	46	24,32%
JDO. DE 1ª. INSTAN. E INSTRUC. Nº. 2 DE SANTA COLOMA DE FARNERS	Civil	273	220	-19,41%	261	326	24,90%	1.427	1.321	-7,43%
	Penal	4	25	525,00%	25	31	24,00%	23	17	-26,09%
JDO. DE 1ª. INSTAN. E INSTRUC. Nº. 3 DE SANTA COLOMA DE FARNERS	Civil	282	174	-38,30%	191	92	-51,83%	1.177	1.243	5,61%
	Penal	18	22	22,22%	35	10	-71,43%	25	37	48,00%
JDO. DE 1ª. INSTAN. E INSTRUC. Nº. 4 DE SANTA COLOMA DE FARNERS	Civil	237	226	-4,64%	651	447	-31,34%	962	1.002	4,16%
	Penal	16	10	-37,50%	13	9	-30,77%	48	59	22,92%
TOTALES	Civil	1.063	895	-15,80%	1.324	1.110	-16,16%	4.761	4.803	0,88%
	Penal	67	85	26,87%	105	69	-34,29%	133	159	19,55%

COMPARATIVA DE LA MEDIA DE LAS EJECUCIONES DE LOS JDOS. MIXTOS (CIVIL) 2019

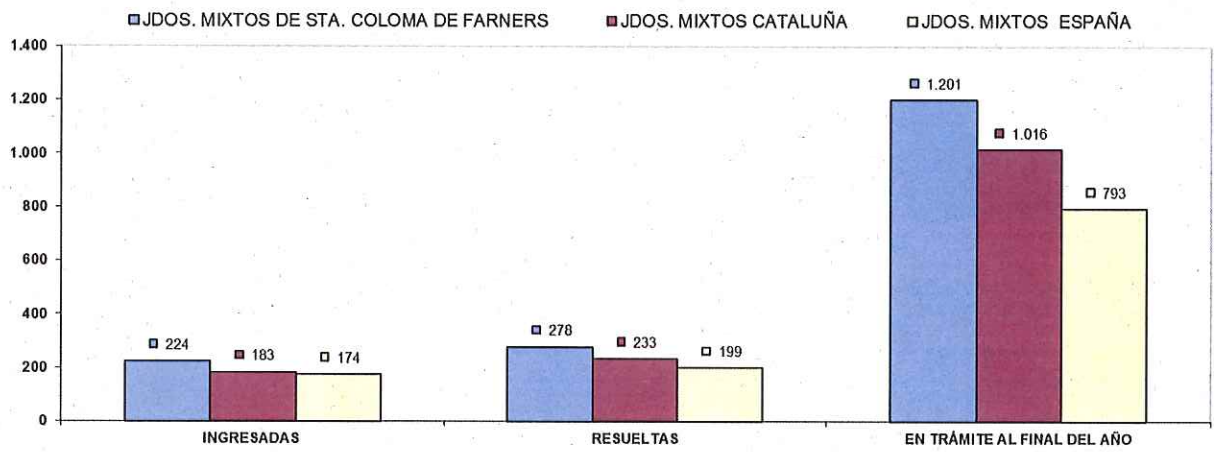

COMPARATIVA DE LA MEDIA DE LAS EJECUCIONES DE LOS JDOS. MIXTOS (PENAL) 2019

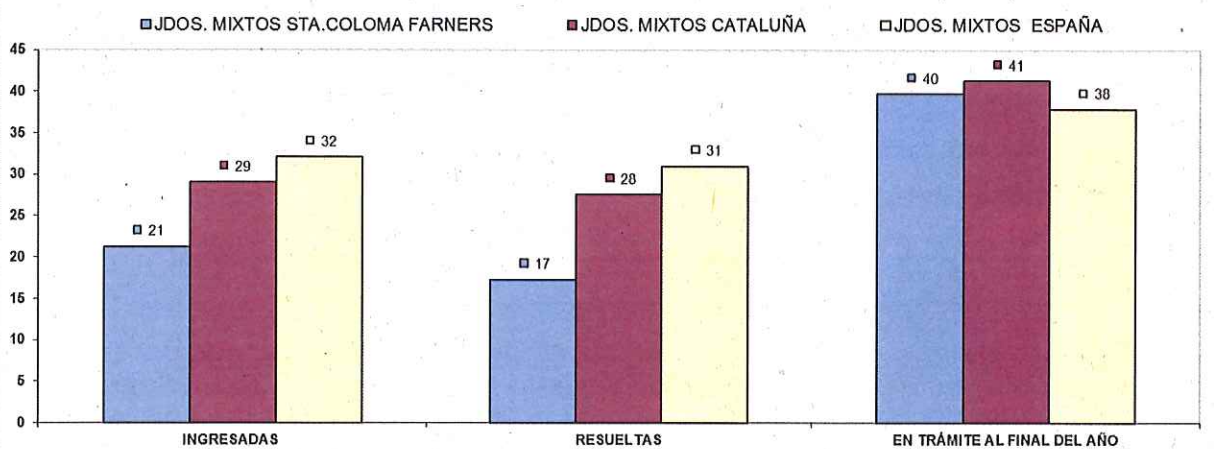

Juzgado con competencia en violencia domestica

NUMERO ASUNTOS POR ÓRGANO		INGRESADOS			RESUELTOS			EN TRAMITE AL FINAL DEL AÑO		
ÓRGANO		2018	2019	% EVOLUCIÓN	2018	2019	% EVOLUCIÓN	2018	2019	% EVOLUCIÓN
JDO. DE 1ª. INSTAN. E INSTRUCC. Nº. 2 DE SANTA COLOMA DE FARNERS	Civil	28	38	35,71%	38	38	0,00%	27	27	0,00%
	Penal	303	298	-1,65%	308	323	4,87%	121	96	-20,66%

NUMERO DE RESOLUCIONES DICTADAS POR ÓRGANO		SENTENCIAS			AUTOS			DECRETOS		
ÓRGANO		2018	2019	% EVOLUCIÓN	2018	2019	% EVOLUCIÓN	2018	2019	% EVOLUCIÓN
JDO. DE 1ª. INSTAN. E INSTRUCC. Nº. 2 DE SANTA COLOMA DE FARNERS	Civil	20	17	-15,00%	9	17	88,89%	5	9	80,00%
	Penal	20	22	10,00%	191	196	2,62%	2	1	-50,00%

NUMERO DE EJECUTORIAS POR ÓRGANO		INGRESADAS			RESUELTAS			EN TRÁMITE AL FINAL DEL AÑO		
ÓRGANO		2018	2019	% EVOLUCIÓN	2018	2019	% EVOLUCIÓN	2018	2019	% EVOLUCIÓN
JDO. DE 1ª. INSTAN. E INSTRUCC. Nº. 2 DE SANTA COLOMA DE FARNERS	Civil	5	10	100,00%	7	15	114,29%	16	11	-31,25%
	Penal	0	3	300,00%	0	0	0,00%	0	3	300,00%

ASUNTOS COMPUTABLES PARA EL MÓDULO		ASUNTOS INGRESADOS 2019 (MÓDULO)	MÓDULO DE INGRESO PUBLICADO EN EL BOE DE 29/12/2018	% RESPECTO AL MÓDULO DE INGRESO
ÓRGANO				
JDO. DE 1ª. INSTAN. E INSTRUCC. Nº. 1 DE SANTA COLOMA DE FARNERS	Civil	1.013	680	48,90%
	Penal	1.047	1.000	4,70%
JDO. DE 1ª. INSTAN. E INSTRUCC. Nº. 2 DE SANTA COLOMA DE FARNERS	Civil	862	680	26,69%
	Penal	1.051	1.000	5,10%
JDO. DE 1ª. INSTAN. E INSTRUCC. Nº. 3 DE SANTA COLOMA DE FARNERS	Civil	909	680	33,60%
	Penal	1.133	1.000	13,30%
JDO. DE 1ª. INSTAN. E INSTRUCC. Nº. 4 DE SANTA COLOMA DE FARNERS	Civil	1.007	680	48,09%
	Penal	1.031	1.000	3,10%

JUZGADOS DE BLANES

El Partido Judicial de Blanes está compuesto por seis Juzgados de Primera Instancia e instrucción de los cuales el número 1 lleva también el registro civil y el número cinco los asuntos de violencia doméstica. En el ámbito penal están por encima de la media de catalana y estatal. Las diferencias en relación al módulo de entrada establecido por el Consejo General del Poder Judicial se observan las diferencias entre las jurisdicciones civil y penal se compensan mutuamente la cual cosa hace que haya un equilibrio en el volumen de trabajo.

NUMERO ASUNTOS POR ÓRGANO		INGRESADOS			RESUELTOS			EN TRAMITE AL FINAL DEL AÑO		
ÓRGANO		2018	2019	% EVOLUCIÓN	2018	2019	% EVOLUCIÓN	2018	2019	% EVOLUCIÓN
JDO. DE 1ª. INSTAN. E INSTRUCC. Nº. 1 DE BLANES	Civil	563	878	55,95%	632	764	20,89%	460	574	24,78%
	Penal	994	1.083	8,95%	1.014	1.058	4,34%	501	526	4,99%
JDO. DE 1ª. INSTAN. E INSTRUCC. Nº. 2 DE BLANES	Civil	596	639	7,21%	403	496	23,08%	627	837	33,49%
	Penal	921	977	6,08%	788	915	16,12%	575	700	21,74%
JDO. DE 1ª. INSTAN. E INSTRUCC. Nº. 3 DE BLANES	Civil	578	652	12,80%	533	453	-15,01%	489	669	36,81%
	Penal	922	963	4,45%	890	854	-4,04%	183	210	14,75%
JDO. DE 1ª. INSTAN. E INSTRUCC. Nº. 4 DE BLANES	Civil	564	819	45,21%	572	796	39,16%	559	576	3,04%
	Penal	1.029	1.160	12,73%	958	1.069	11,59%	300	391	30,33%
JDO. DE 1ª. INSTAN. E INSTRUCC. Nº. 5 DE BLANES	Civil	292	313	7,19%	150	181	20,67%	286	446	55,94%
	Penal	1.223	1.744	42,60%	1.025	1.462	42,63%	569	844	48,33%
JDO. DE 1ª. INSTAN. E INSTRUCC. Nº. 6 DE BLANES	Civil	511	629	23,09%	416	462	11,06%	469	636	35,61%
	Penal	848	978	15,33%	833	901	8,16%	275	352	28,00%
TOTALES	Civil	3.104	3.930	26,61%	2.706	3.152	16,48%	2.890	3.738	29,34%
	Penal	5.937	6.905	16,30%	5.508	6.259	13,63%	2.403	3.023	25,80%

COMPARATIVA DE LA MEDIA DE ASUNTOS DE LOS JDOS. MIXTOS (PARTE CIVIL) 2019

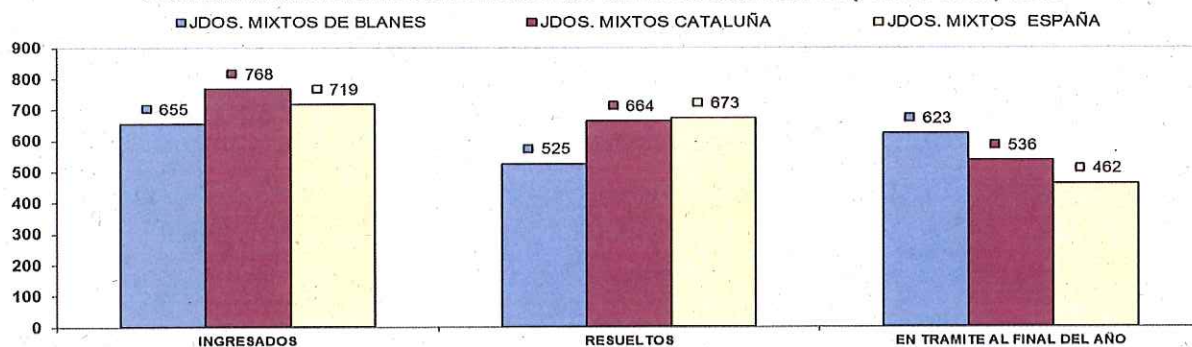

COMPARATIVA DE LA MEDIA DE ASUNTOS DE LOS JDOS. MIXTOS (PARTE PENAL) 2019

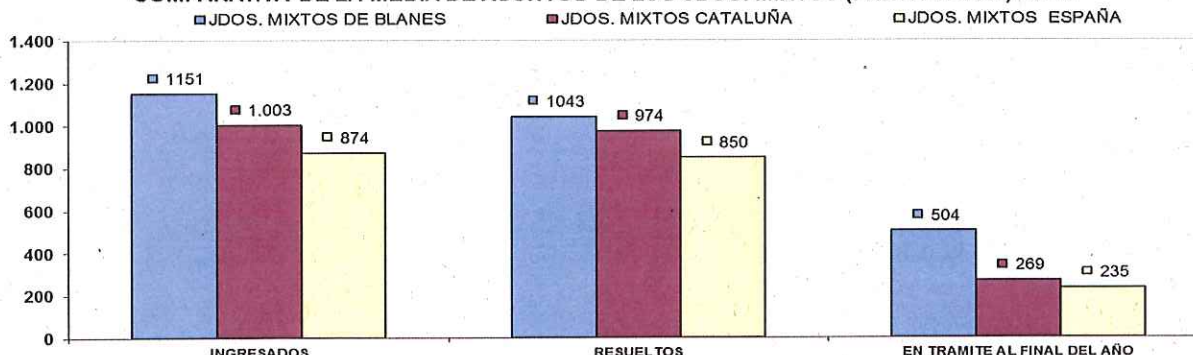

NUMERO DE RESOLUCIONES DICTADAS POR ÓRGANO		SENTENCIAS			AUTOS			DECRETOS		
ÓRGANO		2018	2019	% EVOLUCIÓN	2018	2019	% EVOLUCIÓN	2018	2019	% EVOLUCIÓN
JDO. DE 1ª. INSTAN. E INSTRUC. Nº. 1 DE BLANES	Civil	124	188	51,61%	182	189	3,85%	399	342	-14,29%
	Penal	166	156	-6,02%	639	508	-20,50%	8	13	62,50%
JDO. DE 1ª. INSTAN. E INSTRUC. Nº. 2 DE BLANES	Civil	110	118	7,27%	126	95	-24,60%	312	356	14,10%
	Penal	150	147	-2,00%	365	540	47,95%	25	14	-44,00%
JDO. DE 1ª. INSTAN. E INSTRUC. Nº. 3 DE BLANES	Civil	125	97	-22,40%	116	106	-8,62%	327	187	-42,81%
	Penal	159	159	0,00%	515	450	-12,62%	5	7	40,00%
JDO. DE 1ª. INSTAN. E INSTRUC. Nº. 4 DE BLANES	Civil	100	177	77,00%	190	186	-2,11%	345	361	4,64%
	Penal	153	148	-3,27%	646	561	-13,16%	6	16	166,67%
JDO. DE 1ª. INSTAN. E INSTRUC. Nº. 5 DE BLANES	Civil	38	35	-7,89%	53	39	-26,42%	78	114	46,15%
	Penal	156	168	7,69%	305	632	107,21%	2	5	150,00%
JDO. DE 1ª. INSTAN. E INSTRUC. Nº. 6 DE BLANES	Civil	115	130	13,04%	105	103	-1,90%	234	226	-3,42%
	Penal	164	130	-20,73%	452	550	21,68%	2	2	0,00%
TOTALES	Civil	612	745	21,73%	772	718	-6,99%	1.695	1.586	-6,43%
	Penal	948	908	-4,22%	2.922	3.241	10,92%	48	57	18,75%

COMPARATIVA DE LA MEDIA DE RESOLUCIONES DE LOS JDOS. DE MIXTOS (CIVIL) 2019

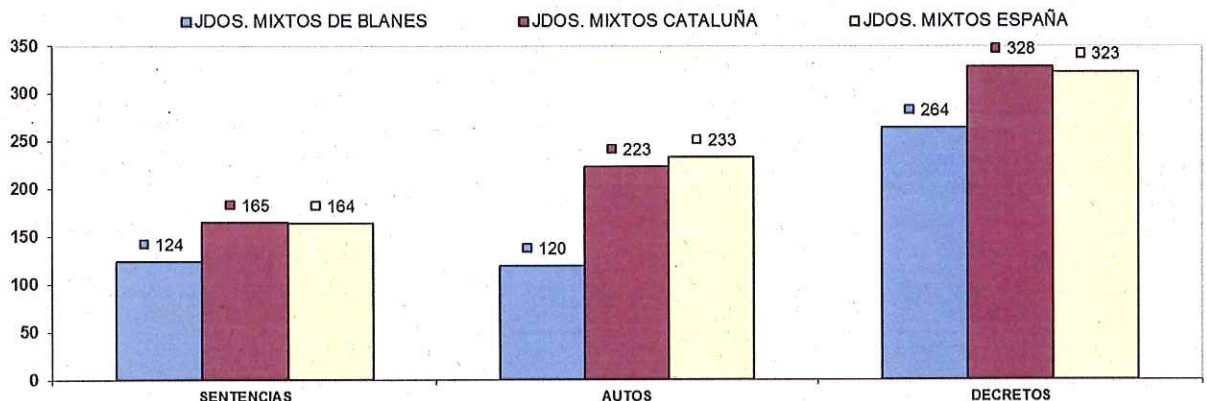

COMPARATIVA DE LA MEDIA DE RESOLUCIONES DE LOS JDOS. DE MIXTOS (PENAL) 2019

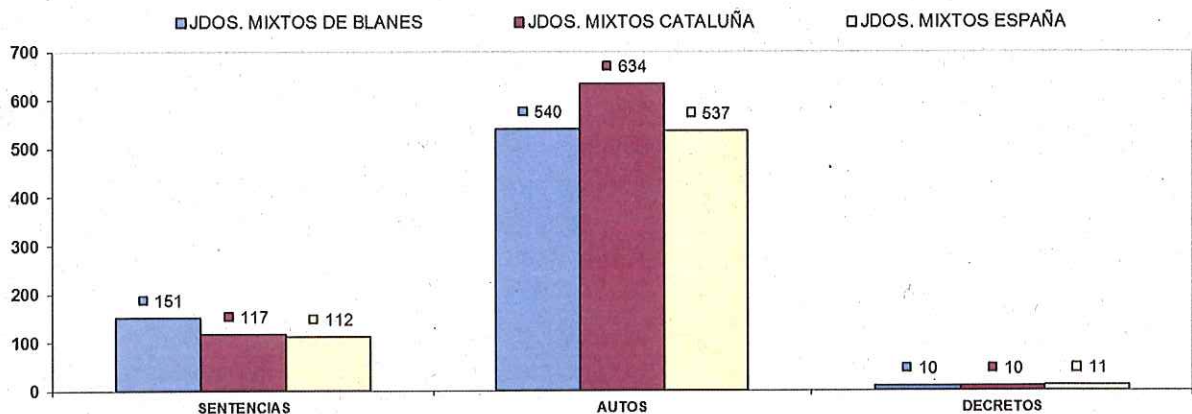

NUMERO DE EJECUTORIAS POR ÓRGANO		INGRESADAS			RESUELTAS			EN TRÁMITE AL FINAL DEL AÑO		
ÓRGANO		2018	2019	% EVOLUCIÓN	2018	2019	% EVOLUCIÓN	2018	2019	% EVOLUCIÓN
JDO. DE 1ª. INSTAN. E INSTRUCC. Nº. 1 DE BLANES	Civil	208	268	28,85%	124	259	108,87%	1.449	1.532	5,73%
	Penal	1	16	1500,00%	54	55	1,85%	76	37	-51,32%
JDO. DE 1ª. INSTAN. E INSTRUCC. Nº. 2 DE BLANES	Civil	196	181	-7,66%	156	273	75,00%	1.588	1.516	-4,53%
	Penal	9	17	88,89%	45	38	-15,56%	75	31	-58,67%
JDO. DE 1ª. INSTAN. E INSTRUCC. Nº. 3 DE BLANES	Civil	242	174	-28,10%	91	290	218,68%	1.666	1.566	-6,00%
	Penal	11	27	145,45%	8	30	275,00%	46	43	-6,52%
JDO. DE 1ª. INSTAN. E INSTRUCC. Nº. 4 DE BLANES	Civil	228	215	-5,70%	74	194	162,16%	1.409	1.457	3,41%
	Penal	64	34	-46,88%	20	23	15,00%	51	62	21,57%
JDO. DE 1ª. INSTAN. E INSTRUCC. Nº. 5 DE BLANES	Civil	81	74	-8,64%	41	100	143,90%	720	727	0,97%
	Penal	23	22	-4,35%	0	13	1300,00%	44	36	-18,18%
JDO. DE 1ª. INSTAN. E INSTRUCC. Nº. 6 DE BLANES	Civil	188	140	-25,53%	43	92	113,95%	898	947	5,46%
	Penal	4	25	525,00%	40	19	-52,50%	49	55	12,24%
TOTALES	Civil	1.143	1.052	-7,96%	529	1.208	128,36%	7.730	7.745	0,19%
	Penal	112	141	25,89%	167	178	6,59%	341	264	-22,58%

COMPARATIVA DE LA MEDIA DE LAS EJECUCIONES DE LOS JDOS. MIXTOS (CIVIL) 2019

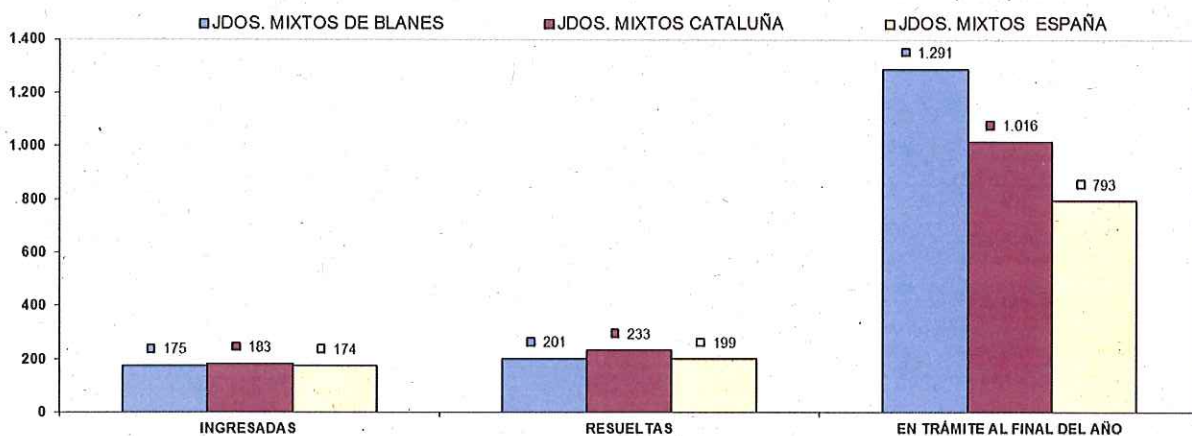

COMPARATIVA DE LAS MEDIAS DE LAS EJECUCIONES DE LOS JDOS. MIXTOS (PENAL) 2019

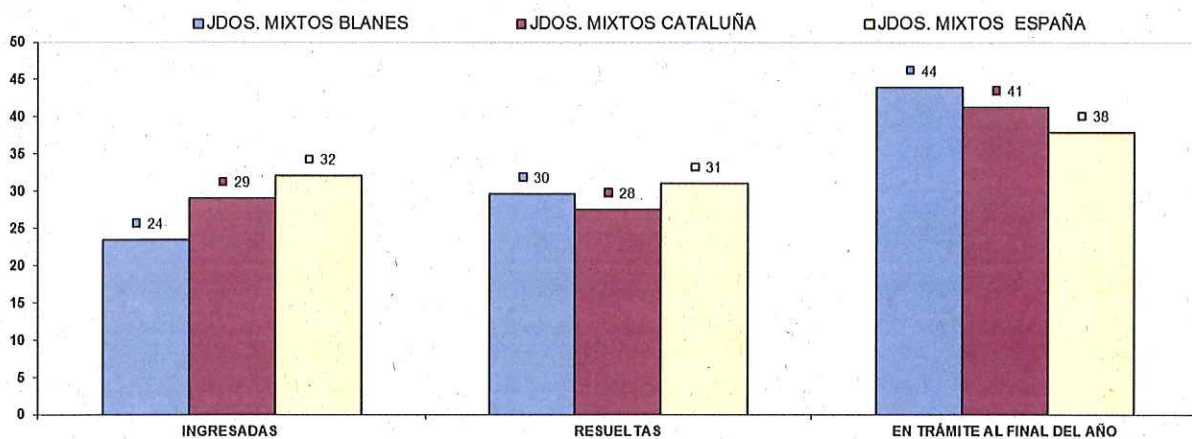

Juzgado con competencias en violencia domestica

NUMERO ASUNTOS POR ÓRGANO		INGRESADOS			RESUELTOS			EN TRAMITE AL FINAL DEL AÑO		
ÓRGANO		2018	2019	% EVOLUCIÓN	2018	2019	% EVOLUCIÓN	2018	2019	% EVOLUCIÓN
JDO. DE 1ª. INSTAN. E INSTRUCC. Nº. 5 DE BLANES	Civil	42	60	42,86%	15	24	60,00%	44	70	59,09%
	Penal	518	567	9,46%	446	464	4,04%	151	270	78,81%

NUMERO DE RESOLUCIONES DICTADAS		SENTENCIAS			AUTOS			DECRETOS		
ÓRGANO		2018	2019	% EVOLUCIÓN	2018	2019	% EVOLUCIÓN	2018	2019	% EVOLUCIÓN
JDO. DE 1ª. INSTAN. E INSTRUCC. Nº. 5 DE BLANES	Civil	8	11	37,50%	3	7	133,33%	0	8	800,00%
	Penal	21	21	0,00%	224	274	22,32%	0	0	0,00%

NUMERO DE EJECUTORIAS		INGRESADAS			RESUELTAS			EN TRÁMITE AL FINAL DEL AÑO		
ÓRGANO		2018	2019	% EVOLUCIÓN	2018	2019	% EVOLUCIÓN	2018	2019	% EVOLUCIÓN
JDO. DE 1ª. INSTAN. E INSTRUCC. Nº. 5 DE BLANES	Civil	11	1	-90,91%	2	5	150,00%	53	49	-7,55%
	Penal	2	0	-100,00%	0	1	100,00%	2	1	-50,00%

ASUNTOS COMPUTABLES PARA EL MÓDULO		ASUNTOS INGRESADOS 2019 (MÓDULO)	MÓDULO DE INGRESO PUBLICADO EN EL BOE EL 29/12/2018	% RESPECTO AL MÓDULO DE INGRESO
ÓRGANO				
JDO. DE 1ª. INSTAN. E INSTRUCC. Nº. 1 DE BLANES	Civil	1.147	680	68,60%
	Penal	1.083	1.000	8,30%
JDO. DE 1ª. INSTAN. E INSTRUCC. Nº. 2 DE BLANES	Civil	818	680	20,22%
	Penal	978	1.000	-2,20%
JDO. DE 1ª. INSTAN. E INSTRUCC. Nº. 3 DE BLANES	Civil	827	680	21,62%
	Penal	959	1.000	-4,10%
JDO. DE 1ª. INSTAN. E INSTRUCC. Nº. 4 DE BLANES	Civil	1.029	680	51,25%
	Penal	1.160	1.000	16,00%
JDO. DE 1ª. INSTAN. E INSTRUCC. Nº. 5 DE BLANES	Civil	370	680	-45,59%
	Penal	1.742	1.000	74,20%
JDO. DE 1ª. INSTAN. E INSTRUCC. Nº. 6 DE BLANES	Civil	770	680	13,24%
	Penal	960	1.000	-4,00%

JUZGADOS DE OLOT

El Partido Judicial de Olot lo forman dos Juzgado de Primera Instancia e Instrucción. En la tabla comparativa de estos dos últimos años se observa el aumento considerable en todos los tramos. En el ámbito penal están por encima de la media de catalana y estatal y están por encima del módulo de entrada en los dos órdenes jurisdiccionales establecido por el Consejo General del Poder Judicial.

NUMERO ASUNTOS POR ÓRGANO		INGRESADOS			RESUELTOS			EN TRAMITE AL FINAL DEL AÑO		
ÓRGANO		2018	2019	% EVOLUCIÓN	2018	2019	% EVOLUCIÓN	2018	2019	% EVOLUCIÓN
JDO. DE 1ª. INSTAN. E INSTRUC. Nº. 1 DE OLOT	Civil	596	730	22,48%	537	613	14,15%	462	602	30,30%
	Penal	1.031	1.159	12,42%	1.096	1.147	4,65%	158	181	14,56%
JDO. DE 1ª. INSTAN. E INSTRUC. Nº. 2 DE OLOT	Civil	572	754	31,82%	503	529	5,17%	325	550	69,23%
	Penal	1.003	1.171	16,75%	975	1.104	13,23%	224	291	29,91%
TOTALES	Civil	1.168	1.484	27,05%	1.040	1.142	9,81%	787	1.152	46,38%
	Penal	2.034	2.330	14,55%	2.071	2.251	8,69%	382	472	23,56%

COMPARATIVA DE LA MEDIA DE ASUNTOS DE LOS JDOS. MIXTOS (PARTE CIVIL) 2019

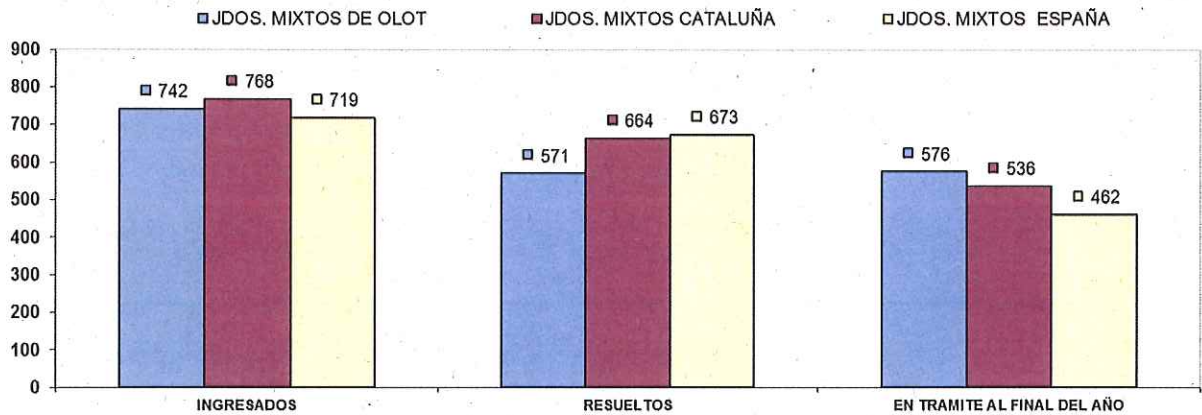

COMPARATIVA DE LA MEDIA DE ASUNTOS DE LOS JDOS: MIXTOS (PARTE PENAL) 2019

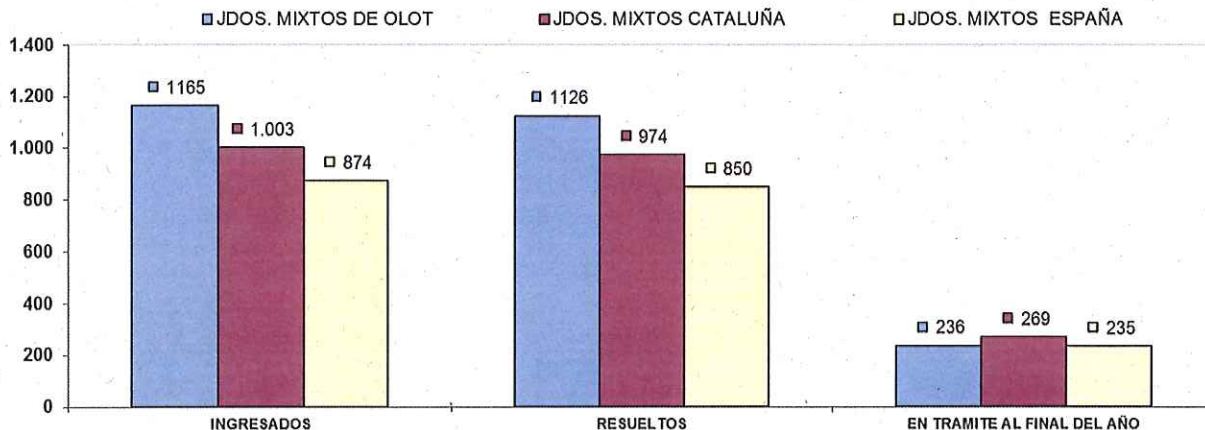

NUMERO DE RESOLUCIONES DICTADAS		SENTENCIAS			AUTOS			DECRETOS		
ÓRGANO		2018	2019	% EVOLUCIÓN	2018	2019	% EVOLUCIÓN	2018	2019	% EVOLUCIÓN
JDO. DE 1ª. INSTAN. E INSTRUC. Nº. 1 DE OLOT	Civil	107	127	18,69%	106	189	78,30%	288	268	-6,94%
	Penal	125	122	-2,40%	645	710	10,08%	4	0	-100,00%
JDO. DE 1ª. INSTAN. E INSTRUC. Nº. 2 DE OLOT	Civil	120	131	9,17%	152	125	-17,76%	329	335	1,82%
	Penal	141	120	-14,89%	669	815	21,82%	6	11	83,33%
TOTALES	Civil	227	258	13,66%	258	314	21,71%	617	603	-2,27%
	Penal	266	242	-9,02%	1.314	1.525	16,06%	10	11	10,00%

COMPARATIVA DE LA MEDIA DE RESOLUCIONES DE LOS JDOS. DE MIXTOS (CIVIL) 2019

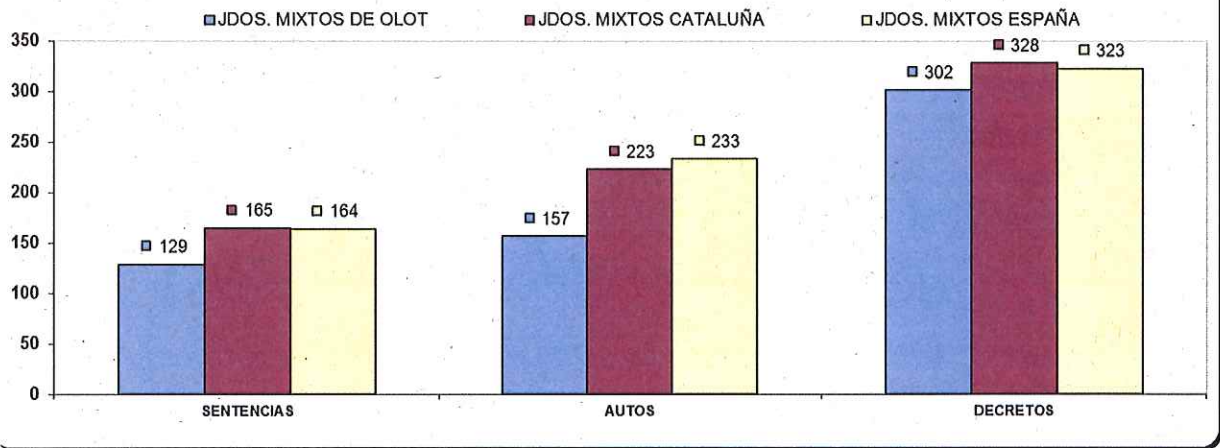

COMPARATIVA DE LA MEDIA DE RESOLUCIONES DE LOS JDOS. DE MIXTOS (PENAL) 2019

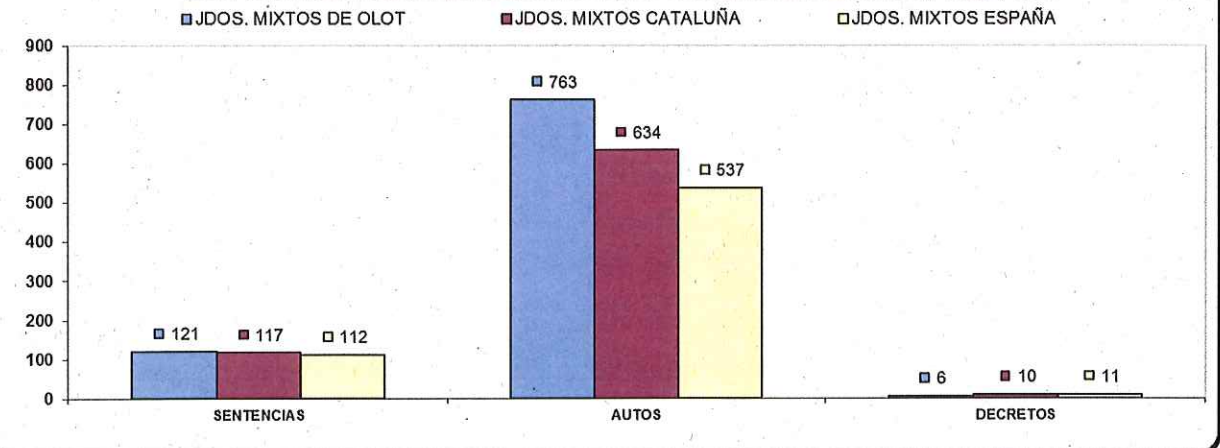

NUMERO DE EJECUTORIAS POR ÓRGANO		INGRESADAS			RESUELTAS			EN TRÁMITE AL FINAL DEL AÑO		
ÓRGANO		2018	2019	% EVOLUCIÓN	2018	2019	% EVOLUCIÓN	2018	2019	% EVOLUCIÓN
JDO. DE 1ª. INSTAN. E INSTRUCC. Nº. 1 DE OLOT	Civil	132	163	23,48%	229	409	78,60%	706	959	35,84%
	Penal	14	23	64,29%	27	13	-51,85%	68	35	-48,53%
JDO. DE 1ª. INSTAN. E INSTRUCC. Nº. 2 DE OLOT	Civil	169	171	1,18%	154	107	-30,52%	759	821	8,17%
	Penal	39	26	-33,33%	16	18	12,50%	47	55	17,02%
TOTALES	Civil	301	334	10,96%	383	516	34,73%	1.465	1.780	21,50%
	Penal	53	49	-7,55%	43	31	-27,91%	115	90	-21,74%

COMPARATIVA DE LA MEDIA DE LAS EJECUCIONES DE LOS JDOS. MIXTOS (CIVIL) 2019

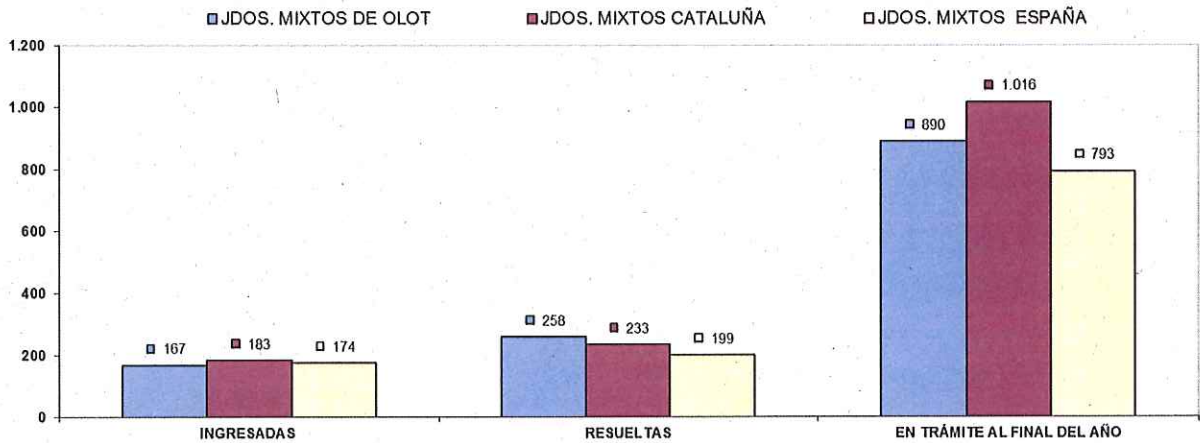

COMPARATIVA DE LA MEDIA DE LAS EJECUCIONES DE LOS JDOS. MIXTOS (PENAL) 2019

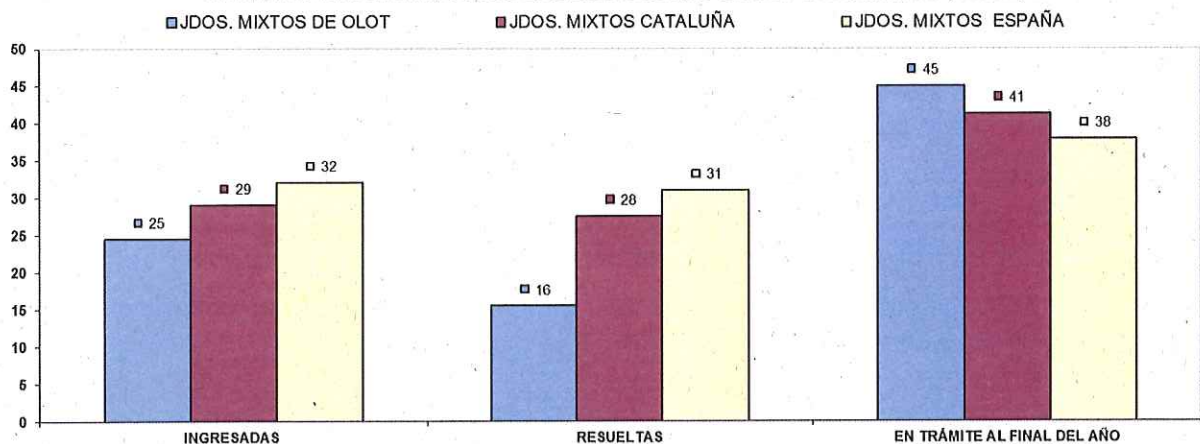

Juzgado con competencias de violencia domestica

NUMERO ASUNTOS POR ÓRGANO	INGRESADOS			RESUELTOS			EN TRAMITE AL FINAL DEL AÑO			
	ÓRGANO	2018	2019	% EVOLUCIÓN	2018	2019	% EVOLUCIÓN	2018	2019	% EVOLUCIÓN
JDO. DE 1ª. INSTAN. E INSTRUCC. Nº. 1 DE OLOT	Civil	21	26	23,81%	27	37	37,04%	16	15	-6,25%
	Penal	140	227	62,14%	171	208	21,64%	16	50	212,50%

NUMERO DE RESOLUCIONES DICTADAS	SENTENCIAS			AUTOS			DECRETOS			
	ÓRGANO	2018	2019	% EVOLUCIÓN	2018	2019	% EVOLUCIÓN	2018	2019	% EVOLUCIÓN
JDO. DE 1ª. INSTAN. E INSTRUCC. Nº. 1 DE OLOT	Civil	7	6	-14,29%	7	4	-42,86%	10	8	-20,00%
	Penal	7	11	57,14%	111	110	-0,90%	0	0	0,00%

NUMERO DE EJECUTORIAS POR ÓRGANO	INGRESADAS			RESUELTAS			EN TRÁMITE AL FINAL DEL AÑO			
	ÓRGANO	2018	2019	% EVOLUCIÓN	2018	2019	% EVOLUCIÓN	2018	2019	% EVOLUCIÓN
JDO. DE 1ª. INSTAN. E INSTRUCC. Nº. 1 DE OLOT	Civil	1	7	600,00%	1	2	100,00%	16	21	31,25%
	Penal	1	3	200,00%	0	4	400,00%	4	2	-50,00%

ASUNTOS COMPUTABLES PARA EL MÓDULO	ASUNTOS INGRESADOS 2019 (MÓDULO)	MÓDULO DE INGRESO PUBLICADO EN EL BOE (29/12/2018)	% RESPECTO AL MÓDULO DE INGRESO
ÓRGANO			
JDO. DE 1ª. INSTAN. E INSTRUCC. Nº. 1 DE OLOT	Civil	880	29,41%
	Penal	1.146	14,60%
JDO. DE 1ª. INSTAN. E INSTRUCC. Nº. 2 DE OLOT	Civil	929	36,54%
	Penal	1.135	13,50%

JUZGADO DE RIPOLL

El Juzgado Único de Ripoll se mantiene estable en relación al año anterior. Las diferencias de módulo de entrada de trabajo establecidas por el Consejo General del Poder Judicial entre las jurisdicciones civil y penal se compensan mutuamente la cual cosa hace que haya un equilibrio en el volumen de trabajo en general.

NUMERO ASUNTOS POR ÓRGANO	INGRESADOS			RESUELTOS			EN TRAMITE AL FINAL DEL AÑO			
	ÓRGANO	2018	2019	% EVOLUCIÓN	2018	2019	% EVOLUCIÓN	2018	2019	% EVOLUCIÓN
JDO. DE 1ª. INSTAN. E INSTRUC. Nº. 1 DE RIPOLL	Civil	603	633	4,98%	502	549	9,36%	393	473	20,36%
	Penal	703	813	15,65%	663	865	30,47%	265	213	-19,62%
TOTALES	Civil	664	633	-4,67%	573	549	-4,19%	338	473	39,94%
	Penal	982	813	-17,21%	1.022	865	-15,36%	170	213	25,29%

COMPARATIVA DE LA MEDIA DE ASUNTOS DE LOS JDOS. MIXTOS (PARTE CIVIL) 2019

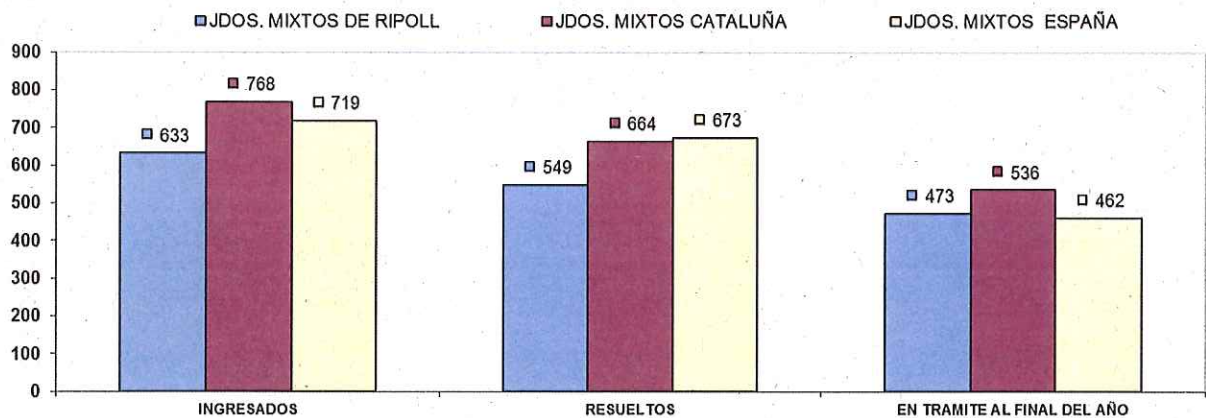

COMPARATIVA DE LA MEDIA DE ASUNTOS DE LOS JDOS. MIXTOS (PARTE PENAL) 2019

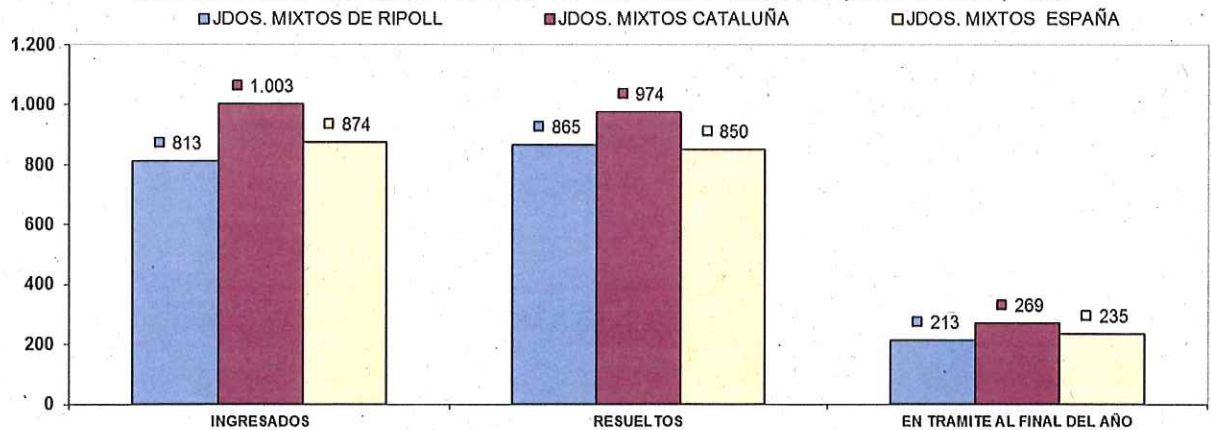

NUMERO DE RESOLUCIONES DICTADAS		SENTENCIAS			AUTOS			DECRETOS		
ÓRGANO		2018	2019	% EVOLUCIÓN	2018	2019	% EVOLUCIÓN	2018	2019	% EVOLUCIÓN
JDO. DE 1ª. INSTAN. E INSTRUCC. Nº. 1 DE RIPOLL	Civil	128	143	11,72%	143	172	20,28%	294	312	6,12%
	Penal	99	89	-10,10%	438	552	26,03%	10	10	0,00%
TOTALES	Civil	144	143	-0,69%	222	172	-22,52%	352	312	-11,36%
	Penal	103	89	-13,59%	710	552	-22,25%	28	10	-64,29%

COMPARATIVA DE LA MEDIA DE RESOLUCIONES DE LOS JDOS. DE MIXTOS (CIVIL) 2019

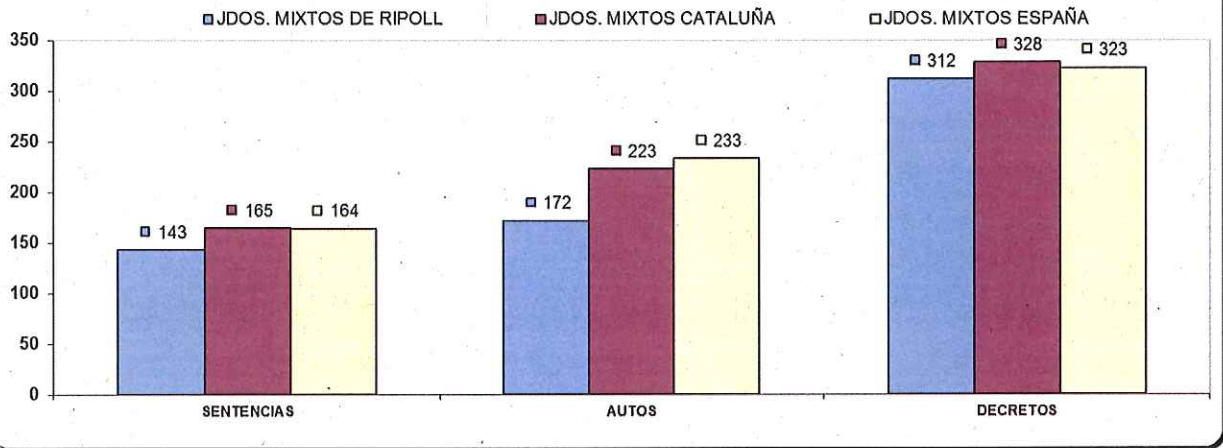

COMPARATIVA DE LA MEDIA DE RESOLUCIONES DE LOS JDOS. DE MIXTOS (PENAL) 2019

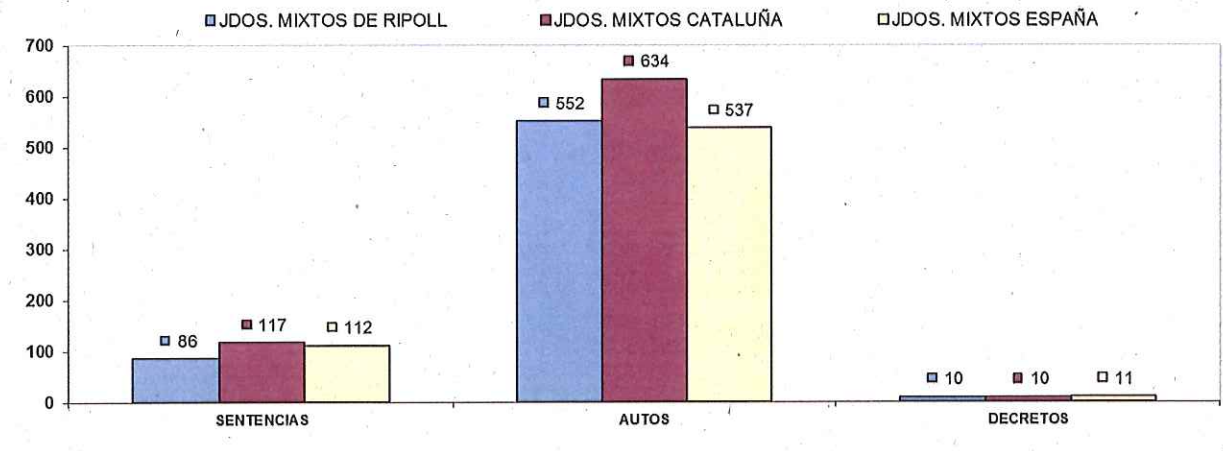

NUMERO DE EJECUTORIAS POR ÓRGANO		INGRESADAS			RESUELTAS			EN TRÁMITE AL FINAL DEL AÑO		
ÓRGANO		2018	2019	% EVOLUCIÓN	2018	2019	% EVOLUCIÓN	2018	2019	% EVOLUCIÓN
JDO. DE 1ª. INSTAN. E INSTRUCC. Nº. 1 DE RIPOLL	Civil	145	129	-11,03%	275	202	-26,55%	814	898	10,32%
	Penal	18	20	11,11%	24	10	-58,33%	29	39	34,48%
TOTALES	Civil	243	129	-46,91%	162	202	24,69%	876	898	2,51%
	Penal	22	20	-9,09%	34	10	-70,59%	26	39	50,00%

COMPARATIVA DE LA MEDIA DE LAS EJECUCIONES DE LOS JDOS. MIXTOS (CIVIL) 2019

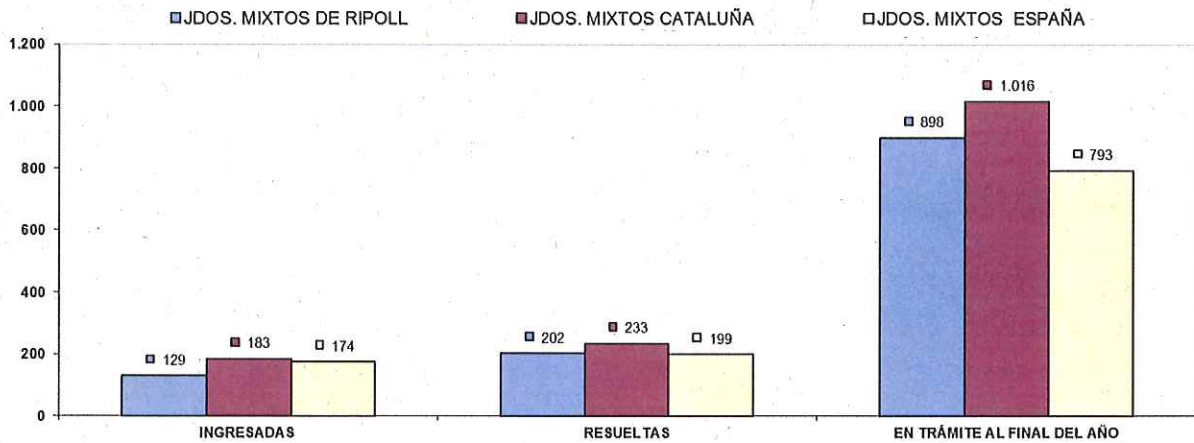

COMPARATIVA DE LA MEDIA DE LAS EJECUCIONES DE LOS JDOS. MIXTOS (PENAL) 2019

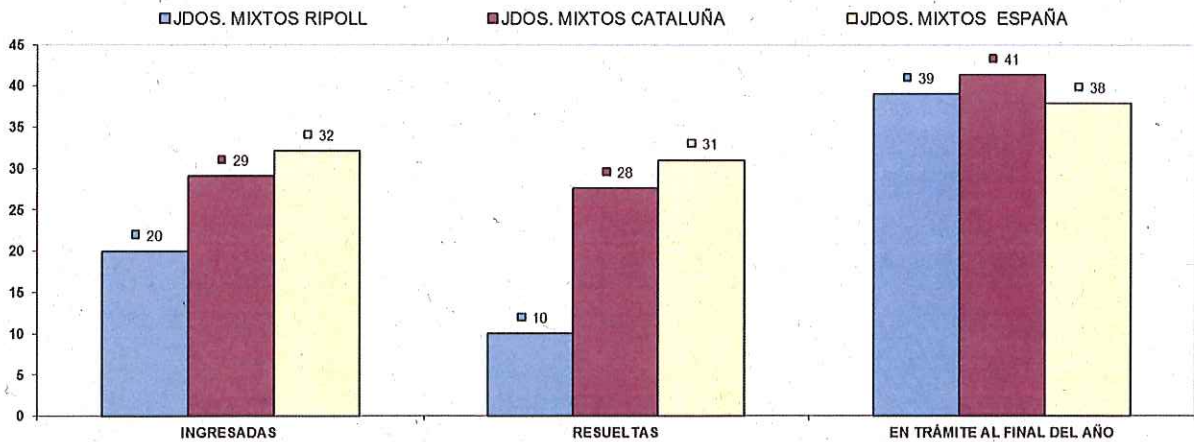

Dades relatives als assumptes de violència domèstica a Ripoll

NUMERO ASUNTOS POR ÓRGANO		INGRESADOS			RESUELTOS			EN TRAMITE AL FINAL DEL AÑO		
ÓRGANO		2018	2019	% EVOLUCIÓN	2018	2019	% EVOLUCIÓN	2018	2019	% EVOLUCIÓN
JDO. DE 1ª. INSTAN. E INSTRUC. Nº. 1 DE RIPOLL	Civil	10	9	-10,00%	9	9	0,00%	4	4	0,00%
	Penal	53	62	16,98%	46	63	36,96%	18	17	-5,56%

NUMERO DE RESOLUCIONES DICTADAS		SENTENCIAS			AUTOS			DECRETOS		
ÓRGANO		2018	2019	% EVOLUCIÓN	2018	2019	% EVOLUCIÓN	2018	2019	% EVOLUCIÓN
JDO. DE 1ª. INSTAN. E INSTRUC. Nº. 1 DE RIPOLL	Civil	3	3	0,00%	3	1	-66,67%	2	3	50,00%
	Penal	4	3	-25,00%	21	31	47,62%	0	0	0,00%

NUMERO DE EJECUTORIAS POR ÓRGANO		INGRESADAS			RESUELTAS			EN TRÁMITE AL FINAL DEL AÑO		
ÓRGANO		2018	2019	% EVOLUCIÓN	2018	2019	% EVOLUCIÓN	2018	2019	% EVOLUCIÓN
JDO. DE 1ª. INSTAN. E INSTRUC. Nº. 1 DE RIPOLL	Civil	2	3	50,00%	3	2	-33,33%	8	9	12,50%
	Penal	1	0	-100,00%	0	0	0,00%	1	1	0,00%

ASUNTOS COMPUTABLES PARA EL MÓDULO		ASUNTOS INGRESADOS 2019 (MÓDULO)	MÓDULO DE INGRESO PUBLICADO EN EL BOE 29/12/2018	% RESPECTO AL MÓDULO DE INGRESO
ÓRGANO				
JDO. DE 1ª. INSTAN. E INSTRUC. Nº. 1 DE RIPOLL	Civil	762	680	12,06%
	Penal (*)	847	1.000	-15,30%

JUZGADO DE PUIGCERDÀ

El Juzgado Único de Puigcerdà se mantiene estable en relación al año anterior. Las diferencias de módulo de cargas de entrada establecidas por el Consejo General del Poder Judicial entre las jurisdicciones civil y penal se compensan mutuamente la cual cosa hace que haya un equilibrio en el volumen de trabajo en general.

NUMERO ASUNTOS POR ÓRGANO		INGRESADOS			RESUELTOS			EN TRAMITE AL FINAL DEL AÑO		
ÓRGANO		2018	2019	% EVOLUCIÓN	2018	2019	% EVOLUCIÓN	2018	2019	% EVOLUCIÓN
JDO. DE 1ª. INSTAN. E INSTRUC. Nº. 1 DE PUIGCERDA	Civil	517	560	8,32%	460	507	10,22%	286	339	18,53%
	Penal	997	940	-5,72%	1.106	978	-11,57%	180	149	-17,22%
TOTALES	Civil	517	560	8,32%	460	507	10,22%	286	339	18,53%
	Penal	997	940	-5,72%	1.106	978	-11,57%	180	149	-17,22%

COMPARATIVA DE LA MEDIA DE ASUNTOS DE LOS JDOS. MIXTOS (PARTE CIVIL) 2019

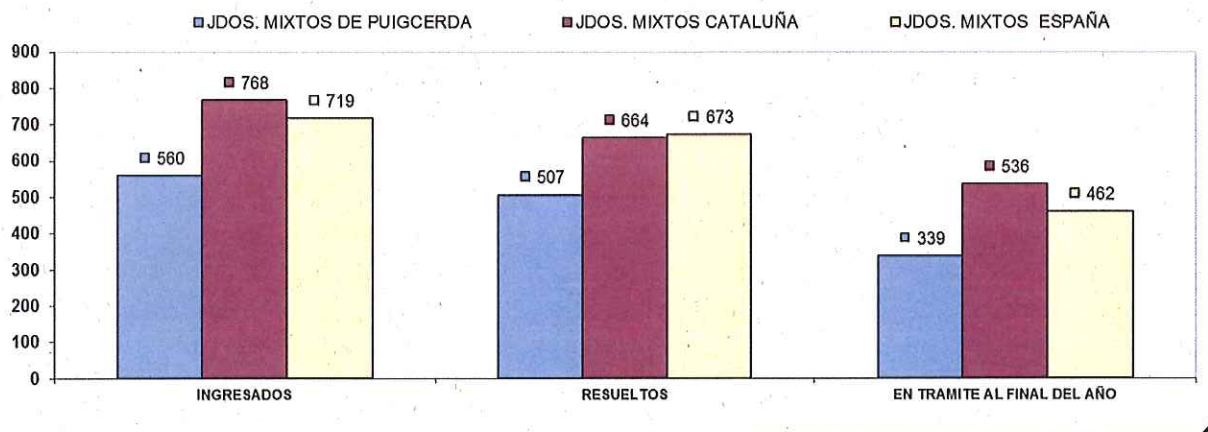

COMPARATIVA DE LA MEDIA DE ASUNTOS DE LOS JDOS. MIXTOS (PARTE PENAL) 2019

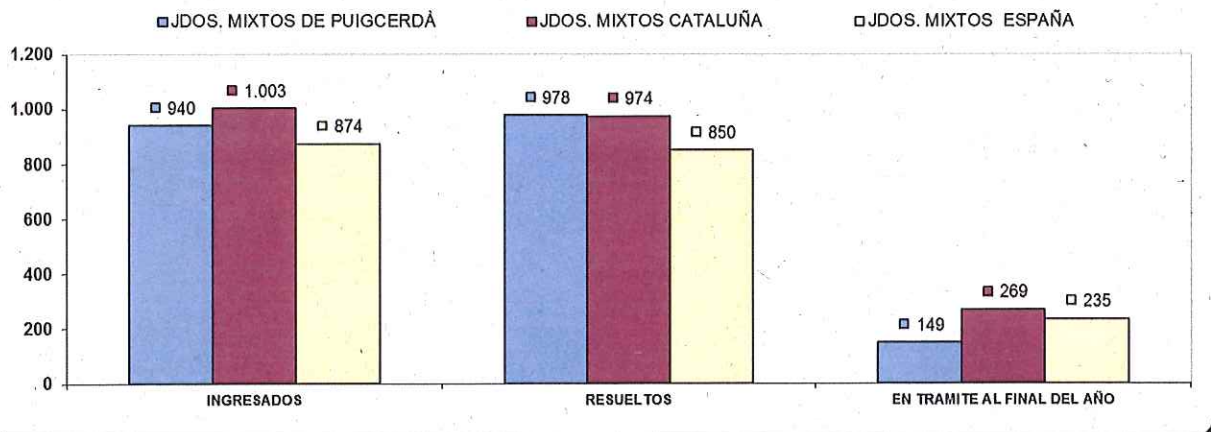

NUMERO DE RESOLUCIONES DICTADAS		SENTENCIAS			AUTOS			DECRETOS		
ÓRGANO		2018	2019	% EVOLUCIÓN	2018	2019	% EVOLUCIÓN	2018	2019	% EVOLUCIÓN
JDO. DE 1ª. INSTAN. E INSTRUC. Nº. 1 DE PUIGCERDA	Civil	125	131	4,80%	96	119	23,96%	301	378	25,58%
	Penal	105	133	26,67%	723	548	-24,20%	0	0	0,00%
TOTALES	Civil	125	131	4,80%	96	119	23,96%	301	378	25,58%
	Penal	105	133	26,67%	723	548	-24,20%	0	0	0,00%

COMPARATIVA DE LA MEDIA DE RESOLUCIONES DE LOS JDOS. DE MIXTOS (CIVIL) 2019

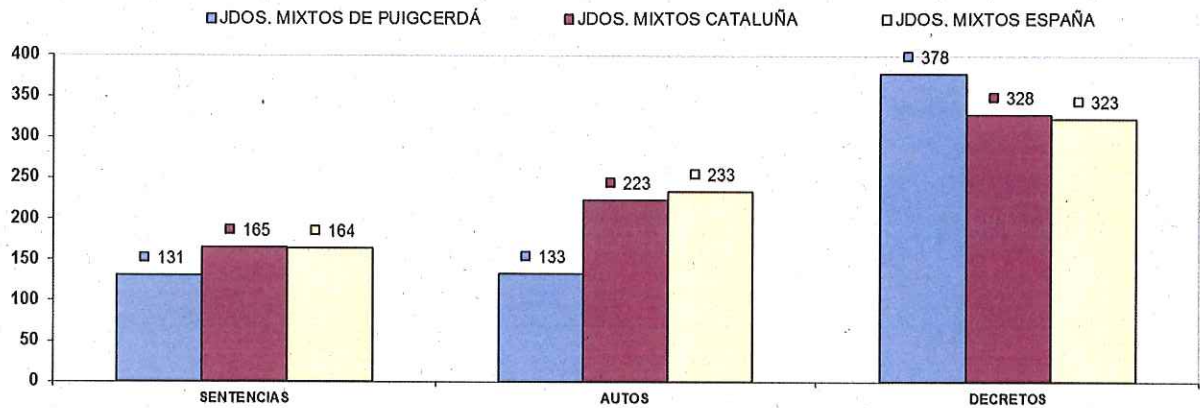

COMPARATIVA DE LA MEDIA DE RESOLUCIONES DE LOS JDOS. DE MIXTOS (PENAL) 2019

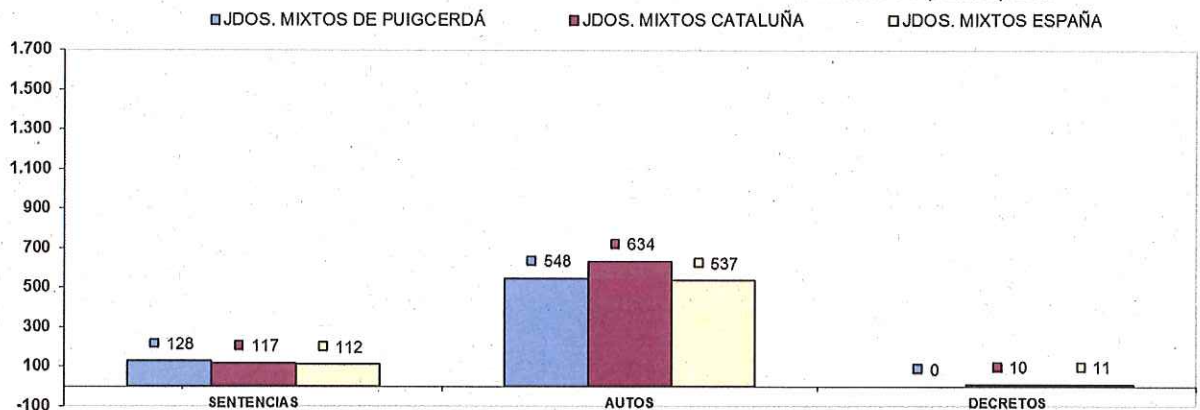

NUMERO DE EJECUTORIAS POR ÓRGANO		INGRESADAS			RESUELTAS			EN TRÁMITE AL FINAL DEL AÑO		
ÓRGANO		2018	2019	% EVOLUCIÓN	2018	2019	% EVOLUCIÓN	2018	2019	% EVOLUCIÓN
JDO. DE 1ª. INSTAN. E INSTRUCC. Nº. 1 DE PUIGCERDÀ	Civil	113	173	53,10%	130	310	138,46%	801	773	-3,50%
	Penal	3	35	1066,67%	2	17	750,00%	16	40	150,00%
TOTALES	Civil	113	173	53,10%	130	310	138,46%	801	773	-3,50%
	Penal	3	35	1066,67%	2	17	750,00%	16	40	150,00%

COMPARATIVA DE LA MEDIA DE LAS EJECUCIONES DE LOS JDOS. MIXTOS (CIVIL) 2019

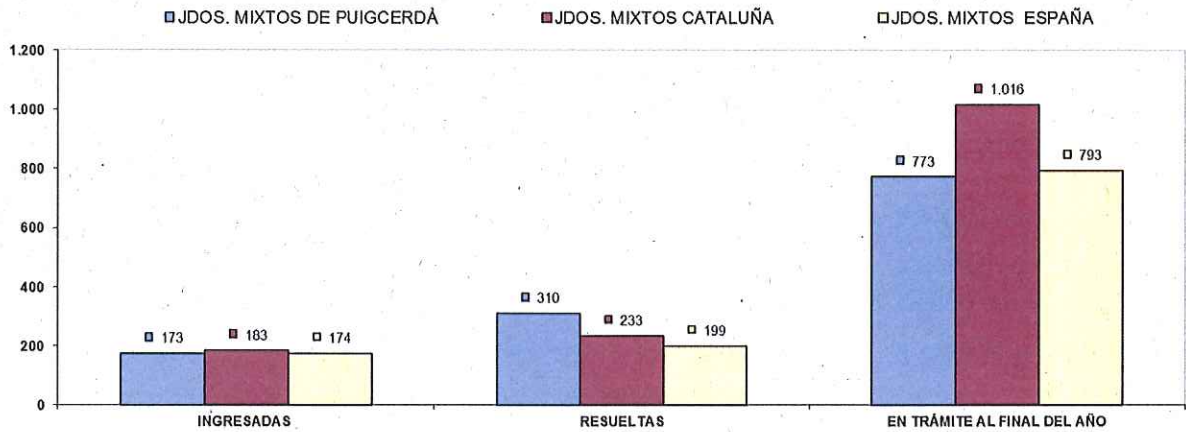

COMPARATIVA DE LAS MEDIAS DE LAS EJECUCIONES DE LOS JDOS. MIXTOS (PENAL) 2019

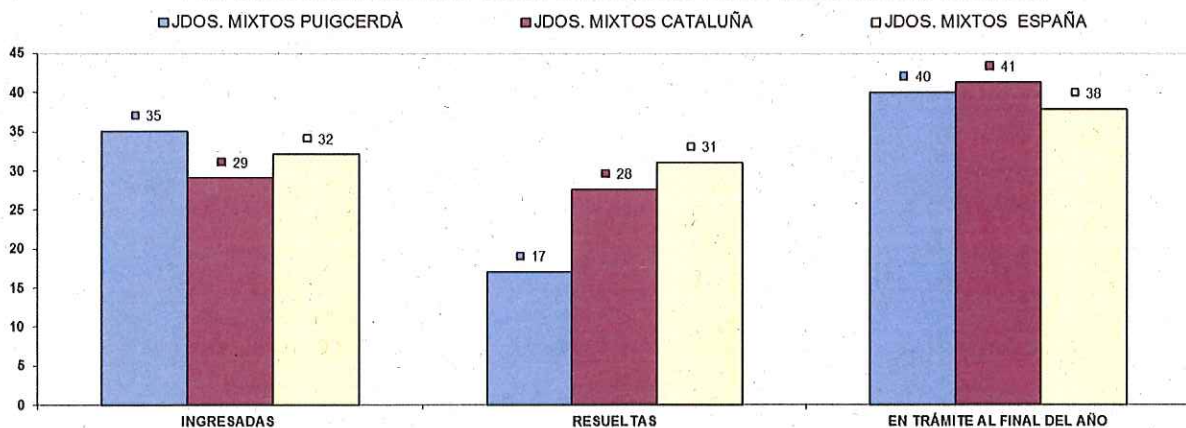

Dades relatives als assumptes de violència domèstica a Puigcerdà

NUMERO ASUNTOS POR ÓRGANO		INGRESADOS			RESUELTOS			EN TRAMITE AL FINAL DEL AÑO		
ÓRGANO		2018	2019	% EVOLUCIÓN	2018	2019	% EVOLUCIÓN	2018	2019	% EVOLUCIÓN
JDO. DE 1ª. INSTAN. E INSTRUC. Nº. 1 DE PUIGCERDA	Civil	2	0	-100,00%	2	0	-100,00%	0	0	0,00%
	Penal	48	65	35,42%	57	66	15,79%	7	9	28,57%

NUMERO DE RESOLUCIONES DICTADAS POR ÓRGANO		SENTENCIAS			AUTOS			DECRETOS		
ÓRGANO		2018	2019	% EVOLUCIÓN	2018	2019	% EVOLUCIÓN	2018	2019	% EVOLUCIÓN
JDO. DE 1ª. INSTAN. E INSTRUC. Nº. 1 DE PUIGCERDA	Civil	0	0	0,00%	0	0	0,00%	0	0	0,00%
	Penal	4	5	25,00%	34	36	5,88%	0	0	0,00%

NUMERO DE EJECUTORIAS POR ÓRGANO		INGRESADAS			RESUELTAS			EN TRÁMITE AL FINAL DEL AÑO		
ÓRGANO		2018	2019	% EVOLUCIÓN	2018	2019	% EVOLUCIÓN	2018	2019	% EVOLUCIÓN
JDO. DE 1ª. INSTAN. E INSTRUC. Nº. 1 DE PUIGCERDA	Civil	0	0	0,00%	0	0	0,00%	0	0	0,00%
	Penal	0	0	0,00%	0	0	0,00%	0	0	0,00%

ASUNTOS COMPUTABLES PARA EL MÓDULO		ASUNTOS INGRESADOS 2019 (MÓDULO)	MÓDULO DE INGRESO PUBLICADO EN EL BOE 29/12/2018	% RESPECTO AL MÓDULO DE INGRESO
ÓRGANO				
JDO. DE 1ª. INSTAN. E INSTRUC. Nº. 1 DE PUIGCERDA	Civil	733	680	7,79%
	Penal	918	1.000	-8,20%

CONCLUSIONES MEMORIA 2019

1.- Girona:

- Las Secciones Civiles de la Audiencia presentan un nivel de entrada muy superior al previsto en el Acuerdo entre el Consejo General del Poder Judicial y el Ministerio de Justicia de 20 de diciembre de 2018 (entrada en vigor 1 de enero de 2019) para la determinación del sistema de medición de la carga de trabajo de los órganos judiciales publicado en el BOE el 29 de diciembre de 2018.

Sería oportuno la creación de una plaza de Magistrado del orden civil de esta Audiencia para equilibrar las dos Secciones de lo Civil con cuatro Magistrados titulares cada una, debido a que la Magistrada Sra. Isabel Soler Navarro está adscrita a la Sección Segunda tras la incorporación del Magistrado Sr. Carles Cruz Moratones. Con ello cada Sección quedaría integrada por cuatro Magistrados orgánicos.

Más concretamente, la Sección 1ª presenta, a día de hoy, un aumento considerable de dicha carga de trabajo (57,75%) como consecuencia de las apelaciones derivadas de demandas relativas a condiciones generales de la contratación, por lo que se hace preciso la creación de dicha plaza de Magistrado para el orden Civil.

Los cinco Juzgados de 1ª Instancia de Girona presentan un aumento importante del ingreso de asuntos (sobre el 26%) que hacen aconsejable la creación del Juzgado nº 8 (siguiendo el orden del Consejo General del Poder Judicial).

El Juzgado de 1ª Instancia nº 3 de Girona, presenta un aumento de la carga de trabajo considerable, como consecuencia de su especialización y conocimiento exclusivo en demandas relativas a las llamadas "clausulas suelo" (Condiciones Generales de la Contratación bancaria) que hace preciso el mantenimiento del refuerzo de personal y judicial que mantiene.

En relación a los Juzgados de lo Penal de Girona se hace aconsejable mantener la medida de refuerzo transversal.

El 31 de septiembre de 2020 quedará adaptado el espacio en el Palacio de Justicia para el Juzgado de lo Mercantil de Girona, como consecuencia de la entrada en funcionamiento del Juzgado de Familia nº 2.

2.- Figueres:

Se precisa la creación del Juzgado de 1ª Instancia e Instrucción nº 9 de Figueres que permita dividir la jurisdicción, para atender la importante carga de trabajo, sobre todo civil, que presenta el Partido Judicial por su extensión y su jurisdicción sobre la frontera de la Junquera.

Debe revisarse la relación de plazas de trabajo de funcionarios que presenta dicho Partido Judicial, único en la provincia con categoría de Magistrado, en tanto que tienen una plantilla orgánica inferior a la que corresponde.

3.- Sant Feliu de Guíxols.

En este Partido Judicial se hace necesario la creación de un cuarto Juzgado de Primera Instancia e Instrucción.

4.- Olot:

Sería aconsejable la creación del Juzgado de 1ª Instancia e Instrucción nº 3, para mantener un nivel de pendencia menor del que presenta en atención al número de habitantes del Partido Judicial.

5.- Santa Coloma de Farners.

Seguimos sin dar solución a la dispersión de edificios judiciales (dos edificios) con una situación precaria técnicamente del antiguo edificio que alberga a dos Juzgados. Se precisa la construcción de un nuevo Edificio Judicial.

6.- Finalmente y como consecuencia de todo lo anteriormente redactado, se remite al Tribunal Superior de Justicia de Cataluña, para que sea incluida la memoria de dicho Tribunal y posterior remisión al Consejo General del Poder Judicial, las siguientes necesidades de planta para esta demarcación de Girona:

- La creación de un Juzgado de Primera Instancia e Instrucción para el Partido Judicial de Sant Feliu de Guíxols,
- La creación de un Juzgado de Primera Instancia para el Partido Judicial de Girona, y
- La creación una plaza de Magistrado del Orden Civil de esta Audiencia.